

WEBINAR 2023

Envases y Responsabilidad Ampliada del Productor:  
GUÍA PRÁCTICA PARA LA DECLARACIÓN ANUAL



## SISTEMA COLECTIVO DE RESPONSABILIDAD AMPLIADA DEL PRODUCTOR PARA ENVASES COMERCIALES E INDUSTRIALES

Es una iniciativa promovida por RECYCLIA para la implantación de un **sistema colectivo de responsabilidad ampliada del productor (SCRAP) de ámbito estatal**, para envases comerciales e industriales de todos los materiales, de un solo uso o reutilizables.

Esta **solución integral** para el cumplimiento de las obligaciones del productor, se pone a disposición de los **sectores de aparatos eléctricos y electrónicos, pilas y baterías** afectados por el nuevo Real Decreto 1055/2022, de envases y residuos de envases.



En **RECYCLIA** estamos comprometidos con nuestras empresas la colaboración para el cumplimiento de las **obligaciones del productor** y estamos trabajando en apoyarlas en el seguimiento de la hoja de ruta que marca la nueva regulación de envases, poniendo a disposición de las empresas que se adhieran al SCRAP los siguientes servicios:

1. Webinars informativos y formaciones sectoriales.
2. Manuales y guías prácticas para el registro de Productores (sección envases) y declaración anual de envases.
3. Asesoramiento en los procesos de adaptación de las empresas al RD 1055/2022

## Resultados RECYCLIA ENVASES – junio 2023

**+ 198 COMPROMISOS DE PARTICIPACIÓN**  
en RECYCLIA ENVASES

**PROGRAMA DE SEMINARIOS** PARA TODAS LAS  
EMPRESAS adheridas a las fundaciones de RECYCLIA

**+ 1.500 profesionales han participado**  
en nuestras actividades formativas sobre responsabilidad ampliada del  
productor de producto envasado

Envases y Responsabilidad Ampliada del Productor:  
DECLARACIÓN ANUAL DE ENVASASES

# Hoja de ruta para el productor de producto envasado

Violeta Sánchez – Área de empresas de Recyclia





# Hoja de ruta para el cumplimiento de la responsabilidad ampliada del productor

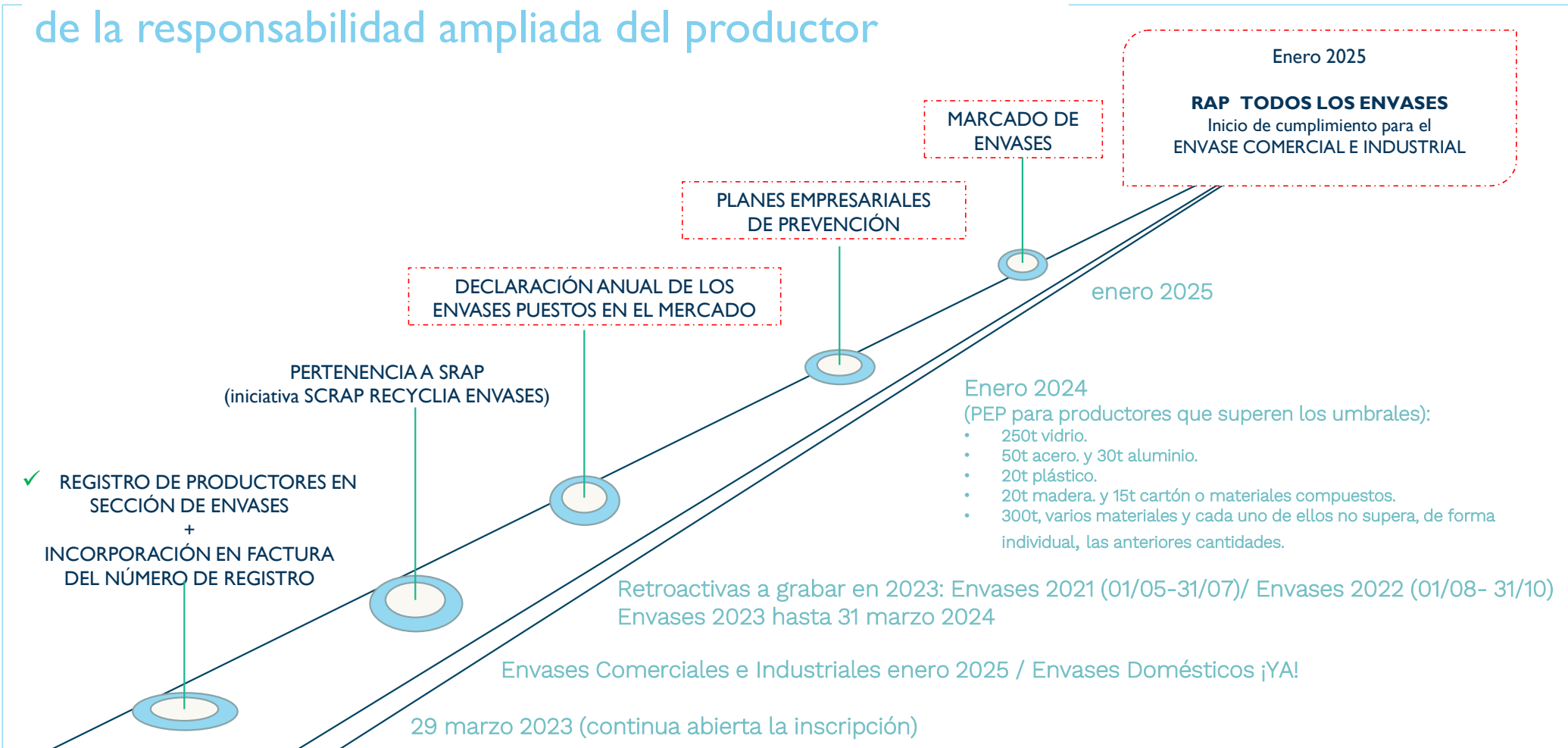

RD ENVASES

## Hoja de ruta para el cumplimiento de la responsabilidad ampliada del productor

### 1. QUIÉN ES EL PRODUCTOR DE PRODUCTO ENVASADO

Los envasadores o los agentes económicos dedicados a la importación o adquisición en otros estados miembros de la Unión Europea de productos envasados para su puesta en el mercado.

EMPRESAS EXTRANJERAS

PLATAFORMAS DE  
COMERCIO ELECTRÓNICO

MARCA DE DISTRIBUCIÓN

### 1<sup>a</sup> COMERCIALIZACIÓN DE MANERA PROFESIONAL DE UN PRODUCTO ENVASADO EN EL TERRITORIO ESPAÑOL

### 2. REGISTRO DE PRODUCTORES DE PRODUCTO

Nueva sección de **ENVASES** en el Registro de Productores de Producto.

Dónde: Sede electrónica del MITERD

Plazo: 29 de marzo de 2023

### 3. DECLARACIÓN ANUAL DE ENVASES

Información anual de los envases puestos en el mercado nacional

Dónde: Sede electrónica del MITERD

Plazo: 31 de marzo como hito anual. Retroactivas 2021 y 2022 plazos en 2023.

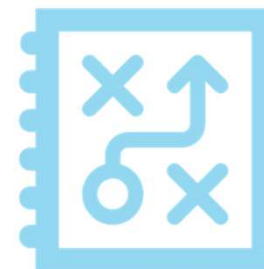



## EJEMPLO PRÁCTICO

*Por cortesía de*

**Miele**

MIELE es fabricante de electrodomésticos.

Está registrada con el nº de registro ENV/AÑO/XXXXXXXXXX que incorpora en sus facturas.

Nos cede fotos de algunos de sus envases utilizados para la comercialización en el mercado español de sus productos. Los datos sobre los envases son simulados.

Los palés son propiedad de otra empresa prestadora de este servicio.

## QUÉ ENVASES ESTÁN AFECTADOS POR LA RAP

**ENVASE.** Todo producto fabricado con materiales de cualquier naturaleza y que se utilice para **contener, proteger, manipular, distribuir y presentar MERCANCÍAS**, desde materias primas hasta artículos acabados, en cualquier fase de la cadena de fabricación, distribución y consumo. Se considerarán también envases todos los artículos desechables utilizados con este mismo fin (artic. 2 f)).

## ENVASES ESTÁN AFECTADOS POR LA RAP



### DOMÉSTICO

Envase de productos destinados al **uso o consumo** por particulares, independientemente de su carácter primario, secundario o terciario, siempre que estos envases sean **susceptibles de ser adquiridos por el consumidor en los comercios, con independencia del lugar de venta o consumo.**



### COMERCIAL

Envase que, **sin tener la consideración de doméstico**, está destinado al **uso y consumo propio del ejercicio de la actividad comercial**, al por mayor y al por menor, de los servicios de restauración y bares, de las oficinas y de los mercados, así como del resto del sector servicios.



### INDUSTRIAL

Envase destinado al **uso y consumo propio** del ejercicio de la actividad económica de las industrias, explotaciones agrícolas, ganaderas, forestales o acuícolas, **con exclusión de los envases que tengan la consideración de comerciales y domésticos.**

**UN SOLO USO / REUTILIZABLE.** Todo envase que ha sido **concebido, diseñado y comercializado** para realizar múltiples circuitos o rotaciones a lo largo de su ciclo de vida, siendo relleno o reutilizado con el mismo fin para el que fue concebido.

# REGISTRO DE PRODUCTORES DE PRODUCTO

(sede electrónica del MITERD)

(ATENCIÓN afecta a la declaración)

## CATEGORÍAS DE ENVASES

- DOMÉSTICO
- BEBIDAS HORECA
- COMERCIAL
- INDUSTRIAL

## TIPO DE ENVASES

- UN SOLO USO
- REUTILIZABLE

## CERTIFICADO DE ADHESIÓN A SCRAP

- Envase doméstico:  
SCRAP en el que se participe
- Envase comercial e industrial:  
SCRAP NO CONSTITUIDO

## DATOS DE LA INSCRIPCIÓN

- Zona personal
- Mis solicitudes

ENV/AÑO REGISTRO/XXXXXXXXXX

ENV/AÑO REGISTRO/XXXXXXXXXX

El número de registro deberá figurar en las **facturas y cualquier documentación que acompañe a las transacciones comerciales** de productos envasados desde su puesta en el mercado hasta los puntos de venta de bienes o productos a los consumidores para los envases.

## CATEGORIA EN REGISTRO DE ENVASES

**ENVASE DOMÉSTICO** (Categoría) **UN SOLO USO** (Tipo) **SCRAP CONSTITUIDO**



## CATEGORIA EN REGISTRO DE ENVASES

**ENVASE COMERCIAL** (Categoría) **UN SOLO USO** (Tipo) **SCRAP NO CONSTITUIDO**



## CATEGORIA EN REGISTRO DE ENVASES

**ENVASE COMERCIAL** (Categoría) **REUTILIZABLE** (Tipo) **SCRAP NO CONSTITUIDO**



## CATEGORIA EN REGISTRO DE ENVASES

**ENVASE INDUSTRIAL** (Categoría) **UN SOLO USO** (Tipo) **SCRAP NO CONSTITUIDO**





## RESUMEN

### PROPUESTA DE CATEGORIAS PARA EL REGISTRO DE ENVASES

- |                                 |                     |                      |
|---------------------------------|---------------------|----------------------|
| ✓ ENVASE DOMÉSTICO (Categoría)  | UN SOLO USO (Tipo)  | SCRAP CONSTITUIDO    |
| ✓ ENVASE COMERCIAL (Categoría)  | UN SOLO USO (Tipo)  | SCRAP NO CONSTITUIDO |
| ✓ ENVASE COMERCIAL (Categoría)  | REUTILIZABLE (Tipo) | SCRAP NO CONSTITUIDO |
| ✓ ENVASE INDUSTRIAL (Categoría) | UN SOLO USO (Tipo)  | SCRAP NO CONSTITUIDO |

# DECLARACIÓN ANUAL DE LOS ENVASES PUESTOS EN EL MERCADO NACIONAL

TODOS LOS ENVASES PUESTOS EN EL MERCADO Y DE TODOS LOS MATERIALES PARA CADA CATEGORÍA (DOMÉSTICO, COMERCIAL E INDUSTRIAL), TIPO (UN SOLO USO/REUTILIZABLE) Y SRAP

- **NO Bebida**
- **Envase Bebida:**  
Agua /Cerveza /Refrescos /Otros

- Categoría**
- Dom. NO BEBIDA
  - Domestico BEBIDA/ Bebida HORECA
  - Comercial
  - Industrial

- Tipo de envases**
- Un solo uso
  - Reutilizable

- Tipología de envases**
- Primario o de venta
  - Secundario o colectivo
  - Terciario o de transporte

**Envase Reutilizable**  
Nº ciclos/año

**Nº de Unidades**  
(solo primarios)  
Para cada material

**Peso (t)**  
Para cada material

**Contenido Mat Reciclado**  
% por cada material

**Envase Reutilizable**  
Vida útil (años)

- Materiales**
- PLASTICOS
    - PET transparente con color / sin color
    - HDPE / LDPE/ PP / PS / PS-E / XPS / PVC
    - Plástico compostable (UNE EN 13432:2001)
  - OTROS PLÁSTICOS
  - OTROS METALES (NO FERROSOS)
  - ALUMINIO
  - MATERIALES FERROSOS (INC. HOJALATA Y ACERO)
  - VIDRIO FABRICADO CON SOSA Y CA
  - OTRO VIDRIO
  - PAPEL/CARTÓN
  - CARTÓN PARA BEBIDAS Y ALIMENTOS
  - MADERA



- Retroactivas a grabar en 2023:  
Envases 2021 (01/05-31/07) / Envases 2022 (01/08- 31/10)
- Envases 2023 en 2024 (hasta 31 marzo 2024)

## DECLARACIÓN DE ENVASES

### Información sobre envases primario, secundario y terciario



**Miele**



#### Envase de venta o primario

Todo envase diseñado para constituir en el punto de venta una **UNIDAD DE VENTA** destinada al consumidor o usuario final, ya recubra al producto por entero o solo parcialmente, pero de tal forma que no pueda modificarse el contenido sin abrir o modificar dicho envase.



#### Envase colectivo o secundario

Todo envase diseñado para constituir en el punto de venta una **AGRUPACIÓN** de un número determinado de **UNIDADES DE VENTA**, tanto si va a ser vendido como tal al usuario o consumidor final, como si se utiliza únicamente como medio de reaprovisionar los anaqueles en el citado punto, pudiendo **SER SEPARADO DEL PRODUCTO SIN AFECTAR A LAS CARACTERÍSTICAS DEL MISMO**.



#### Envase de transporte o terciario

Todo envase diseñado para facilitar la **MANIPULACIÓN Y EL TRANSPORTE DE UNA O VARIAS UNIDADES** de venta o de uno o varios envases colectivos, con objeto de evitar su manipulación física y los daños inherentes en el transporte. Están excluidos de este concepto los contenedores intermodales o multimodales para transporte terrestre, naval, ferroviario y aéreo (Convención Internacional de Seguridad de Contenedores, de 2 de diciembre de 1972).

## DECLARACIÓN DE ENVASES

### Información sobre el material del envases



Para todos los envases puestos en el mercado describir de forma agrupada por: **MATERIAL (máx. 24), PESO por material y CONTENIDO EN MATERIAL RECICLADO**

| Material                     | Abrev. | Num.   | Material                 | Abrev. | Num.    | Material              | Abrev. | Num.  |
|------------------------------|--------|--------|--------------------------|--------|---------|-----------------------|--------|-------|
| ANEXO I - PLASTICOS          |        |        | ANEXO II. PAPEL Y CARTÓN |        |         | Otros metales         |        | 42-49 |
| Tereftalato de polietileno   | PET    | 1      | Cartón corrugado         | PAP    | 20      | ANEXO IV. MADERA      |        |       |
| Polietileno de alta densidad | HDPE   | 2      | Cartón NO corrugado      | PAP    | 21      | Madera                | FOR    | 50    |
| Policloruro de vinilo        | PVC    | 3      | Papel                    | PAP    | 22      | Corcho                | FOR    | 51    |
| Polietileno de baja densidad | LDPE   | 4      | Otros papel y cartón     |        | 23 - 39 | Otros                 |        | 52-59 |
| Polipropileno                | PP     | 5      | ANEXO III. METALES       |        |         | ANEXO V. TEXTILES     | TEX    | 60-69 |
| Poliestireno                 | PS     | 6      | Acero                    | FE     | 40      | ANEXO VI. VIDRIO      | GL     | 70-79 |
| Otros plásticos              |        | 7 - 19 | Aluminio                 | ALU    | 41      | ANEXO VII. COMPUESTOS | C/ MAT | 80-99 |

Esquema basado en los Anexos de la Decisión 97/129/CE

# DECLARACIÓN DE ENVASES

## Ejemplos de la información sobre envases



### Materiales PLÁSTICOS



1 PET  
(transparente/color/sin color)



2 HDPE



3 PVC



4 LDPE



5 PP



6 PS / PS-E / XPS



7 Otros plásticos



7 Otros plásticos / Compostable (UNE EN 13432:2001)

## DECLARACIÓN DE ENVASES

### Ejemplos de la información sobre envases



Para todos los envases puestos en el mercado describir:  
**PESO, MATERIAL Y CONTENIDO EN MATERIAL RECICLADO**

#### Materiales NO PLÁSTICOS



20 21 22 PAPEL y CARTÓN



40 – 49 FE MAT. FERROSOS Y NO FE



50 FOR MADERA



70 – 79 GL VIDRIO



84 C/PAP/LDPE/ALU  
(CARTÓN PARA BEBIDAS)

## DECLARACIÓN DE ENVASES

### Ejemplos de la información sobre envases

#### **Envase Reutilizable**

UNE-EN 13429

Vida útil (en años) y número de ciclos/año

#### Comercialización como reutilizable y estar en un SDDR (sistema de depósito, devolución y retorno)

- Si contrato el envase (por ejemplo, palés) a un prestador de servicio, la declaración la realizará él.
- Si compro el envase para su uso en la comercialización de producto, haré la declaración según sea de un solo uso o reutilizable. Si es un envase reutilizable es necesario que esté en un SDDR en el momento de la comercialización.



## DECLARACIÓN DE ENVASES

### Ejemplos de la información sobre envases





# Ejemplo práctico información para la DECLARACIÓN ANUAL DE ENVASES PUESTOS EN EL MERCADO

Categoría registrada

ENVASE DOMÉSTICO

UN SOLO USO

SCRAP CONSTITUIDO



**Categoría - registro**  
 Envase DOMÉSTICO UN SOLO USO  
 SCRAP Constituido

| Tipología en Declaración | Nº Unidades puestas en el mercado | Descripción formato | Material 1 Código | Material 1 Nombre   | % Material Reciclado | Peso (t) | Material 2 |
|--------------------------|-----------------------------------|---------------------|-------------------|---------------------|----------------------|----------|------------|
| Primario o de venta      | 5.000                             | Caja                | 21                | CARTÓN NO CORRUGADO | 75%                  |          |            |
|                          |                                   | Bolsa               | 4                 | LDPE                | 20%                  |          |            |

**SUMA TOTAL PARA CADA MATERIAL (t)**



# Ejemplo práctico información para la DECLARACIÓN ANUAL DE ENVASES PUESTOS EN EL MERCADO

Categoría registrada

**ENVASE COMERCIAL UN SOLO USO SCRAP NO CONSTITUIDO**



Categoría - registro

Envase COMERCIAL UN SOLO USO  
SCRAP NO Constituido

| Tipología en Declaración  | Nº Unidades puestas en el mercado | Descripción formato | Material I Código | Material I Nombre | % Material Reciclado | Peso (t) | Material 2 |
|---------------------------|-----------------------------------|---------------------|-------------------|-------------------|----------------------|----------|------------|
| Terciario o de transporte | 156 (5.000/32)                    | Lámina de film      | 4                 | LDPE              | 20%                  |          |            |
| Terciario o de transporte | 156                               | Etiqueta            | 22                | PAPEL             | 60%                  |          |            |

**SUMA TOTAL PARA CADA MATERIAL (t)**

# Ejemplo práctico información para la DECLARACIÓN ANUAL DE ENVASES PUESTOS EN EL MERCADO

Categoría registrada    **ENVASE COMERCIAL**    **REUTILIZABLE**    **SCRAP NO CONSTITUIDO**

(Ejemplo no real)



**Categoría - registro**  
Envase COMERCIAL  
REUTILIZABLE SCRAP NO  
Constituido

| Tipología en Declaración  | Vida media (años) | Nº de ciclos | Descripción formato | Materia I I Código | Material I Nombre | % Material Reciclado | Peso (t) |
|---------------------------|-------------------|--------------|---------------------|--------------------|-------------------|----------------------|----------|
| Terciario o de transporte | 5 años            | 10           | Palé                | 50                 | MADERA            | 0                    |          |

**SUMA TOTAL PARA CADA MATERIAL (t)**

## Categoría registrada

**ENVASE INDUSTRIAL UN SOLO USO SCRAP NO CONSTITUIDO**

Categoría - registro

Envase INDUSTRIAL UN SOLO USO SCRAP NO Constituido

**Miele**

| Tipología en Declaración  | Nº Unidades puestas en el mercado | Descripción formato | Material I Código | Material I Nombre | % Material Reciclado | Peso (t) | Material 2 |
|---------------------------|-----------------------------------|---------------------|-------------------|-------------------|----------------------|----------|------------|
| Terciario o de transporte | 300                               | Lámina de film      | 4                 | LDPE              | 20%                  |          |            |
| Terciario o de transporte | 1.200                             | Cantoneras          | 6                 | PSE               | 0                    |          |            |
| Terciario o de transporte | 300                               | Bandeja             | 21                | Cartón            | 75%                  |          |            |
| Terciario o de transporte | 300                               | Etiqueta            | 22                | PAPEL             | 60%                  |          |            |
| Terciario o de transporte | 300                               | Palé                | 50                | MADERA            | 0                    |          |            |

SUMA TOTAL PARA CADA MATERIAL (t)





## DECLARACIÓN DE ENVASES

### Documentación a recopilar sobre los envases

**TODOS LOS ENVASES PUESTOS EN EL MERCADO Y DE TODOS LOS MATERIALES PARA CADA CATEGORÍA (DOMÉSTICO, COMERCIAL E INDUSTRIAL), TIPO (UN SOLO USO/REUTILIZABLE) Y SRAP**

- ✓ Ficha técnica del envase para identificar materiales y recabar información sobre dimensiones, pesos, etc.
- ✓ Certificaciones:
  - **Certificación del contenido de material reciclado** en envase según la norma UNE-EN 15343:2008 «Plásticos. Plásticos reciclados. Trazabilidad y evaluación de conformidad del reciclado de plásticos y contenido en reciclado»
  - **Certificación en compostabilidad industrial** del envase según la norma UNE-EN 13432:2001 «Envases y embalajes. Requisitos de los envases y embalajes valorizables mediante compostaje y biodegradación. Programa de ensayo y criterios de evaluación para la aceptación final del envase o embalaje»
  - **Certificado de reutilización** según norma UNE-EN 13429:2005 «Envases y embalajes. Reutilización» y pertenencia a SDDR

Envases y Responsabilidad Ampliada del Productor:  
DECLARACIÓN ANUAL DE ENVASASES

Hoja de ruta  
para el productor de producto envasado.

**CASO PRÁCTICO**

Patricia Alcolea. Recyclia



## CASO PRÁCTICO DECLARACIÓN DE ENVASES (Datos simulados)

- ✓ Empresa que vende aspiradores para uso particular (doméstico) .Vende 5.000 Ud./año y el formato de venta es en cajas de cartón con bolsa de plástico en el interior.
- ✓ La mercancía se suministra (transporte) a los comercios (envase destinado al uso y consumo propio del ejercicio de la actividad comercial, al por mayor y al por menor) en palés de madera (reutilizable). En cada palé de madera caben 32 cajas de producto envasado las cuáles se retractilan con film de plástico para su transporte y se etiqueta por bloque con pegatina de papel.
- ✓ Además, la empresa tiene una línea de negocio industrial para lavanderías y suministra lavadoras industriales (300/año) en un envase de transporte sobre palé (de un solo uso). La mercancía para su transporte se protege con cantoneras (4 por lavadora), bandeja de cartón superior, lámina de film de plástico. Cada palé lleva una lavadora y dispone de una etiqueta .

### ENVASE DOMÉSTICO

Venta de aspiradora  
(5.000 unidades)

UN SOLO USO



### ENVASE COMERCIAL

32 cajas por palé  
retractilado con film.

UN SOLO USO

TERCIARIO O DE TRANSPORTE

REUTILIZABLE (PALÉ)



### ENVASE INDUSTRIAL

300 lavadoras  
industriales

UN SOLO USO

TERCIARIO O DE TRANSPORTE





Venta de aspiradora  
(5.000 Ud.)

- Caja cartón
- Bolsas plástico



Las cajas se transportan para comercio en palés.  
(32 cajas por palé)



Las cajas van retractiladas con lámina film y el bloque del palé lleva etiqueta de papel  
Los palés son reutilizables (caso hipotético)

Venta lavadoras industriales  
(300 Ud.)

Sobre palé y medidas de protección para transporte (cantoneras, tapa, film, etiqueta).



### ENVASE DOMÉSTICO/ UN SOLO USO/ SCRAP CONSTITUIDO

| Tipología en Declaración | Nº Unidades puestas en el mercado | Descripción formato | Material            | % Material Reciclado | Peso  | Peso (t) |
|--------------------------|-----------------------------------|---------------------|---------------------|----------------------|-------|----------|
| Primario o de venta      | 5.000                             | Caja                | CARTÓN NO CORRUGADO | 75%                  | 300g. | 1,5      |
|                          | 5.000                             | Bolsa               | LDPE                | 20%                  | 50g   | 0,25     |

### ENVASE COMERCIAL/ UN SOLO USO/ SCRAP NO CONSTITUIDO

| Tipología en Declaración  | Nº Unidades puestas en el mercado | Descripción formato | Material | % Material Reciclado | Peso | Peso (t) |
|---------------------------|-----------------------------------|---------------------|----------|----------------------|------|----------|
| Terciario o de Transporte | 156<br>(5.000/32)                 | Lámina de film      | LDPE     | 20%                  | 150g | 0,0234   |
|                           | 156                               | Etiqueta            | PAPEL    | 60%                  | 3g   | 0,000468 |

### ENVASE COMERCIAL /REUTILIZABLE/ SCRAP NO CONSTITUIDO

| Tipología en Declaración  | Nº Unidades puestas en el mercado | Descripción formato | Material | % Material Reciclado | Peso | Peso (t) | Vida media (años) | Nº de ciclos |
|---------------------------|-----------------------------------|---------------------|----------|----------------------|------|----------|-------------------|--------------|
| Terciario o de transporte | 156                               | Palé                | MADERA   | 0                    | 2 Kg | 0,312    | 5 años            | 10           |

### ENVASE INDUSTRIAL /UN SOLO USO/ SCRAP NO CONSTITUIDO

| Tipología en Declaración  | Nº Unidades puestas en el mercado | Descripción formato | Material | % Material Reciclado (ponderado) | Peso | Peso (t) |
|---------------------------|-----------------------------------|---------------------|----------|----------------------------------|------|----------|
| Terciario o de Transporte | 300                               | Lámina de film      | LDPE     | 20%                              | 150g | 0,045    |
|                           | 1.200                             | Cantoneras          | PSE      | 0                                | 50g  | 0,06     |
|                           | 300                               | Bandeja             | CARTÓN   | 75%                              | 250g | 0,0765   |
|                           | 300                               | Etiqueta            | PAPEL    | 60%                              | 5g   |          |
|                           | 300                               | Palé                | MADERA   | 0                                | 2 Kg | 0,6      |



## ACCESO AL PROCEDIMIENTO (NORMAL y SIMPLIFICADO)

1. Mecanismos de representación permitidos. Puede presentar solicitudes a título personal o en representación de otra persona física o jurídica mediante los siguientes mecanismos:
  - A través de **certificado digital de representante** ○
  - Representación acreditada en REA (Registro Electrónico de **Apoderamientos**)
2. La inscripción se realiza en **sede electrónica** del Ministerio para la Transición Ecológica y Reto Demográfico.

**<https://sede.miteco.gob.es/portal/site/seMITECO/>**

<https://sede.miteco.gob.es/portal/site/seMITECO/>

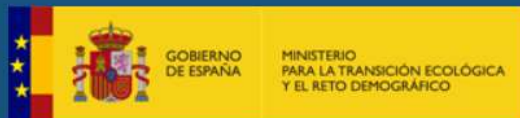

## Sede electrónica

[Procedimientos](#) [Servicios](#) [Tablón de Anuncios](#) [Zona Personal](#)

|   |  |   |  |
|---|--|---|--|
|  <b>Procedimientos</b> |  <b>Servicios</b>       |  <b>Tablón de Anuncios</b>   |  <b>Zona Personal</b>       |
|  <b>Tasas</b>          |  <b>Consulta de CSV</b> |  <b>Quejas y Sugerencias</b> |  <b>Protección de Datos</b> |

### Procedimientos con convocatoria abierta

Bono Social Térmico

[Ver más](#)



[Inicio](#) > [Procedimientos](#) >

Buscar procedimiento

Buscar

Procedimientos por tema

Procedimientos por tipo



## Agua (47)

- Autorización de contrato de cesión temporal de derechos al uso privativo del agua.
- Autorización de entrada en explotación de presa y su embalse o balsa

[Ver más](#)



## Biodiversidad y Bosques (15)

- Alta en la aplicación FLEGT
- Autorización/concesión para aprovechamientos especiales o uso privativo de bienes de dominio público gestionados por el Organismo Autónomo Parques Nacionales

[Ver más](#)



## Calidad y Evaluación Ambiental (20)

- Autorización de exportación de residuos peligrosos (Anexo IA - traslados transfronterizos)
- Baja en el registro de productores de producto

[Ver más](#)



## Cambio Climático (6)

- FES-CO2. Convocatoria 2021 para la selección de proyectos de reducción de emisiones ubicados en territorio nacional
- Procedimiento de devolución de derechos de emisión en el marco del Régimen de Comercio de Derechos de Emisión de la UE (RCDE UE) en el periodo 2021-2030

[Ver más](#)



## Costas y Medio Marino (12)

- Adscripción del dominio público marítimo-terrestre a las Comunidades Autónomas.
- Autorización de servicios de temporada en playas.

# Sede electrónica

Procedimientos Servicios Tablón de Anuncios Zona Personal

Inicio > Procedimientos > Búsqueda por: "envases" >

|        |                                      |
|--------|--------------------------------------|
| Buscar | <input type="text" value="envases"/> |
| Tema   | Seleccione una opción ▼              |
| Tipo   | Seleccione una opción ▼              |

- Mostrar sólo procedimientos en plazo
- Mostrar sólo procedimientos por Internet
- Mostrar sólo procedimientos que requieren firma digital
- Mostrar sólo procedimientos que admiten representación con REA

Buscar

## 1-3 de 3 Procedimientos encontrados

Página 1

### ☑ Información anual sobre los envases puestos en el mercado nacional

Tramitable:  en línea  
Tema: Calidad y Evaluación Ambiental  
Tipo: Autorizaciones

### ☑ Información anual sobre los envases puestos en el mercado nacional. Declaración simplificada

Tramitable:  en línea  
Tema: Calidad y Evaluación Ambiental  
Tipo: Declaraciones y comunicaciones de los interesados

### ☑ Inscripción en el registro de productores de producto

Tramitable:  en línea  
Tema: Calidad y Evaluación Ambiental  
Tipo: Declaraciones y comunicaciones de los interesados

1. Productores de producto con sede en España que introduzcan en el mercado < 15 toneladas de envases/año,

2. Plataformas de comercio electrónico como productor del producto subsidiario cuando dicha plataforma introduzca en el mercado productos envasados fuera de España y el productor no haya designado representante autorizado de conformidad con lo dispuesto en el artículo 17.2, y

3. El primer distribuidor o comerciante de producto envasado con sede en España (como productor subsidiario) en el caso de que los productores de producto de fuera de España y que envasan el producto no hayan designado un representante autorizado en España

**Información anual sobre los envases puestos en el mercado nacional. Declaración simplificada**

**Inicio del Procedimiento de Forma Electrónica**

**Descripción**

Suministro anual de información (declaración simplificada) sobre envases puestos en el mercado nacional, (IMPORTANTE Primer año de reporte año 2024) Se indicarán todos los envases reutilizables actualmente en circulación

- Documento de Descripción del Procedimiento Telemático (MANUAL USUARIO ESIR PRODUCTORES PRODUCTO ENVASES 20230428 REV03.pdf) (5180 Kb)
- Documento de Descripción del Procedimiento Telemático (INFORMACION PLAT COMERCIO ELECTRONICO\_221227.xlsx) (54 Kb)

**Documentación requerida en la solicitud**

- Documentos que debe aportar el solicitante:

- Para las plataformas de comercio electrónico será necesario adjuntar Excel (ver modelo en el inicio del procedimiento) donde se indiquen productores de producto sin representante autorizado en España.

**Mecanismos de representación permitidos**

Puede presentar solicitudes a título personal o en representación de otra persona física o jurídica mediante los siguientes mecanismos:

- Certificado digital de representante
- Representación acreditada en REA (Registro Electrónico de Apoderamientos)

**Métodos de identificación y firma electrónica**

- Métodos de autenticación e identificación
- Métodos de firma

**Iniciación y efectos del silencio**

Iniciado a solicitud del interesado con efecto del silencio Caducidad

**Vías de reparación o recurso**

La resolución pone fin a la vía administrativa. Resolución recurrible ante el orden jurisdiccional contencioso-administrativo y potestativamente en reposición

**Normativa reguladora**

- Ley 7/2022, de 8 de abril, de residuos y suelos contaminados
- Real Decreto 1055/2022, de 27 de diciembre, de envases y residuos de envases.

**Responsable del procedimiento**

Subdirección General de Economía Circular (DIR3 EA0043336) - Dirección General de Calidad y Evaluación Ambiental (DIR3 E05077101)

Los datos personales aportados en su solicitud serán tratados por el responsable exclusivamente para la gestión del procedimiento en cumplimiento de su normativa reguladora. Puede ejercitar sus derechos de acceso, rectificación, supresión y portabilidad de sus datos, limitación del tratamiento, oposición y a no ser objeto de decisiones individuales automatizadas, cuando proceda, a través del enlace [Ejercicio de derechos de Protección de Datos](#). Asimismo, si considera vulnerados sus derechos, puede presentar una reclamación de tutela ante la [Agencia Española de Protección de Datos](#).

Para más información: [Política de Protección de Datos Personales](#)

**Código del Sistema de Información Administrativa**

2945277



P  
R  
O  
C  
E  
D  
I  
M  
I  
E  
N  
T  
O  
  
S  
I  
M  
P  
L  
I  
F  
I  
C  
A  
D  
O

## Información anual sobre los envases puestos en el mercado nacional

Inicio del Procedimiento de Forma Electrónica



### Descripción

Suministro anual de información sobre envases puestos en el mercado nacional. ¡IMPORTANTE! Primer año de reporte (año 2021) Se indicarán todos los envases reutilizables actualmente en circulación

- Documento de Descripción del Procedimiento Telemático (MANUAL USUARIO ESIR PRODUCTORES PRODUCTO ENVASES 20230428 REV03.pdf) (5180 Kb)
- Documento de Descripción del Procedimiento Telemático (INFORMACION ENV SERVICIO.xlsx) (55 Kb)
- Documento de Descripción del Procedimiento Telemático (INFORMACION MENOS 50000KG ENV COMERCIALES E INDUSTRIALES.xlsx) (56 Kb)
- Documento de Descripción del Procedimiento Telemático (INFO ACUERDOS ENV COMERCIAL YO INDUSTRIAL MAS DE 50000 KG.xlsx) (56 Kb)

### Mecanismos de representación permitidos

Puede presentar solicitudes a título personal o en representación de otra persona física o jurídica mediante los siguientes mecanismos:

- Certificado digital de representante
- Representación acreditada en REA (Registro Electrónico de Apoderamientos)

### Métodos de identificación y firma electrónica

- Métodos de autenticación e identificación
- Métodos de firma

### Iniciación y efectos del silencio

Iniciado a solicitud del interesado con efecto del silencio Caducidad

### Vías de reparación o recurso

La resolución pone fin a la vía administrativa. Resolución recurrible ante el orden jurisdiccional contencioso-administrativo y potestativamente en reposición

### Normativa reguladora

- Ley 7/2022, de 8 de abril, de residuos y suelos contaminados para una economía circular.
- Real Decreto 1055/2022, de 27 de diciembre, de envases y residuos de envases.

### Responsable del procedimiento

Subdirección General de Economía Circular (DIR3 EA0043336) - Dirección General de Calidad y Evaluación Ambiental (DIR3 E05077101)

Los datos personales aportados en su solicitud serán tratados por el responsable exclusivamente para la gestión del procedimiento en cumplimiento de su normativa reguladora. Puede ejercitar sus derechos de acceso, rectificación, supresión y portabilidad de sus datos, limitación del tratamiento, oposición y a no ser objeto de decisiones individuales automatizadas, cuando proceda, a través del enlace [Ejercicio de derechos de Protección de Datos](#). Asimismo, si considera vulnerados sus derechos, puede presentar una reclamación de tutela ante la [Agencia Española de Protección de Datos](#).

Para más información: [Política de Protección de Datos Personales](#)

### Código del Sistema de Información Administrativa

2962548

P  
R  
O  
C  
E  
D  
I  
M  
I  
E  
N  
T  
O  
  
N  
O  
R  
M  
A  
L

## Sede electrónica

Procedimientos Servicios Tablón de Anuncios **Zona Personal**

Inicio > Zona personal > Autenticación >

Acceder

Autenticación On-line 

### Uso de Certificado Digital

En el caso que desee identificarse mediante **certificado digital**, es necesario tener un certificado con anterioridad.

[acceder](#)

## Información anual sobre los envases puestos en el mercado nacional

### ■ Cumplimentación

#### ■ Solicitante

Los campos marcados con \* son obligatorios

#### » Datos Procedimiento

Procedimiento **Inscripción en el registro de productores de producto**  
Destino **Dirección General de Calidad y Evaluación Ambiental**

#### » Representación

Usted presenta esta solicitud\*  A título personal  
 En representación  
 Certificado digital de representante  
 Representación acreditada en el REA

Si la solicitud se realiza en representación acreditada en el REA, debe rellenar el NIF / NIE del Representado y pulsar en Buscar datos

#### » Datos Representante

Nombre\*   
NIF / NIE\*

#### » Datos del Representado

NIF / NIE\*   
Tipo de persona  Física  Jurídica  
Nombre / Razón social\*

#### » Notificaciones



## > Notificaciones

¿Cómo quiere recibir las notificaciones?

Formato electrónico  Papel

Datos de contacto a efectos de notificaciones

|                     |  |
|---------------------|--|
| Dirección*          | <input type="text" value="asdf"/>      |
| País*               | <input type="text" value="España"/>    |
| Provincia*          | <input type="text" value="Madrid"/>    |
| Municipio*          | <input type="text" value="Alerroón"/>  |
| Código postal*      | <input type="text" value="28028"/>     |
| Teléfono            | <input type="text"/>                   |
| Teléfono móvil      | <input type="text"/>                   |
| Correo electrónico* | <input type="text" value="la@jc.com"/> |
| Fax                 | <input type="text"/>                   |

**Importante el email de contacto**

Si solicitante o representante son personas jurídicas, están obligados a relacionarse con las Administraciones Públicas a través de medios electrónicos.

La documentación se aportará en los siguientes apartados de la solicitud.

El Ministerio para la Transición Ecológica y el Reto Demográfico mantiene un compromiso de cumplimiento de la legislación vigente en materia de tratamiento de datos personales y seguridad de la información con el objeto de garantizar que la recogida y tratamiento de los datos facilitados se realiza conforme al Reglamento (UE) 2016/679 General de Protección de Datos (RGPD) y de la normativa nacional vigente en la materia. Por este motivo, le informamos de que los datos que facilite a través de esta sede electrónica serán utilizados en el marco del procedimiento administrativo correspondiente, del que podrá obtener una información más detallada en el Registro de Actividades de Tratamiento, disponible en esta sede electrónica. Asimismo, le informamos de que, en todo caso, podrá solicitar al Ministerio para la Transición Ecológica y el Reto Demográfico, a través de su sede (<https://dssa-sede.miteco.gob.es>), el acceso, rectificación y supresión de sus datos personales, la limitación y oposición al tratamiento de sus datos y a no ser objeto de decisiones automatizadas. Asimismo, si considera vulnerados sus derechos, podrá presentar una reclamación de tutela ante la Agencia Española de Protección de Datos (<https://sedeagpd.gob.es/>).

Siguiente



Cumplimentación

Solicitar

Grabación de datos anuales de envases

La sesión en desuso expira a los 30 minutos. Se recomienda que cada 20 minutos le de al botón continuar, guarde la información (botón guardar) y posteriormente recupere el borrador guardado para continuar introduciendo datos. De lo contrario puede perder toda la información introducida pasados 30 minutos aunque esté metiendo datos en esta página. Este consejo se da sobre todo cuando se va a proceder a la primera declaración (NO SUBSANACIÓN) para el año de reporte.

En caso de subsanación de datos para un año de reporte, no se recomienda usar borrador, el sistema siempre le va a recuperar en el formulario lo último grabado y firmado en la sede electrónica para ese año.  
Si es su primera declaración en el procedimiento para el año de reporte, si se recomienda utilizar un borrador donde vaya guardando la información introducida antes de ser firmada

| Número de registro | NIF/CIF productor | Entidad Jurídica | Nombre y apellidos o razón social | País   |
|--------------------|-------------------|------------------|-----------------------------------|--------|
| ENV/2023/000001    |                   | Jurídico         | <b>Empresa que declara</b>        | España |

Año de reporte: 1000

### Categoría Domésticos de un solo uso SRAP "CONSTITUIDO"

BEBIDA / NO BEBIDA:

Tipología de Envase:  Unidades:  Vida útil (años):  N° ciclos/años (media):

Materiales:

Peso (t):  % Reciclado:

### Categoría Comerciales de un solo uso SRAP NO CONSTITUIDO

BEBIDA / NO BEBIDA:

Tipología de Envase:

Unidades:  Vida útil (años):  N° ciclos/años (media):

Peso (t):  % Reciclado:

### Categoría Comerciales reutilizable SRAP NO CONSTITUIDO

BEBIDA / NO BEBIDA:

Tipología de Envase:

Unidades:  Vida útil (años):  N° ciclos/años (media):

Peso (t):  % Reciclado:

### Categoría Industriales de un solo uso SRAP NO CONSTITUIDO

BEBIDA / NO BEBIDA:

Tipología de Envase:  Unidades:  Vida útil (años):  N° ciclos/años (media):

Materiales:

Peso (t):  % Reciclado:

## CASO PRÁCTICO DECLARACIÓN DE ENVASES (Datos simulados)

- ✓ Empresa que vende aspiradores para uso particular (doméstico) .Vende 5.000 Ud./año y el formato de venta es en cajas de cartón con bolsa de plástico en el interior.
- ✓ La mercancía se suministra (transporte) a los comercios (envase destinado al uso y consumo propio del ejercicio de la actividad comercial, al por mayor y al por menor) en palés de madera (reutilizable). En cada palé de madera caben 32 cajas de producto envasado las cuáles se retractilan con film de plástico para su transporte y se etiqueta por bloque con pegatina de papel.
- ✓ Además, la empresa tiene una línea de negocio industrial para lavanderías y suministra lavadoras industriales (300/año) en un envase de transporte sobre palé (de un solo uso). La mercancía para su transporte se protege con cantoneras (4 por lavadora), bandeja de cartón superior, lámina de film de plástico. Cada palé lleva una lavadora y dispone de una etiqueta .

### ENVASE DOMÉSTICO

Venta de aspiradora  
(5.000 unidades)

UN SOLO USO



### ENVASE COMERCIAL

32 cajas por palé  
retractilado con film.

UN SOLO USO



### ENVASE INDUSTRIAL

300 lavadoras  
industriales

UN SOLO USO





Venta de aspiradora  
(5.000 Ud.)

- Caja cartón
- Bolsas plástico

Las cajas se transportan para comercio en palés.  
(32 cajas por palé)

Las cajas van retractiladas con lámina film y el bloque del palé lleva etiqueta de papel  
Los palés son reutilizables (caso hipotético)

Venta lavadoras industriales  
(300 Ud.)

Sobre palé y medidas de protección para transporte (cantoneras, tapa, film, etiqueta).

### ENVASE DOMÉSTICO/ UN SOLO USO/ SCRAP CONSTITUIDO

| Tipología en Declaración | Nº Unidades puestas en el mercado | Descripción formato | Material            | % Material Reciclado | Peso  | Peso (t) |
|--------------------------|-----------------------------------|---------------------|---------------------|----------------------|-------|----------|
| Primario o de venta      | 5.000                             | Caja                | CARTÓN NO CORRUGADO | 75%                  | 300g. | 1,5      |
|                          | 5.000                             | Bolsa               | LDPE                | 20%                  | 50g   | 0,25     |

### ENVASE COMERCIAL/ UN SOLO USO/ SCRAP NO CONSTITUIDO

| Tipología en Declaración  | Nº Unidades puestas en el mercado | Descripción formato | Material | % Material Reciclado | Peso | Peso (t) |
|---------------------------|-----------------------------------|---------------------|----------|----------------------|------|----------|
| Terciario o de Transporte | 156<br>(5.000/32)                 | Lámina de film      | LDPE     | 20%                  | 150g | 0,0234   |
|                           | 156                               | Etiqueta            | PAPEL    | 60%                  | 3g   | 0,000468 |

### ENVASE COMERCIAL /REUTILIZABLE/ SCRAP NO CONSTITUIDO

| Tipología en Declaración  | Nº Unidades puestas en el mercado | Descripción formato | Material | % Material Reciclado | Peso | Peso (t) | Vida media (años) | Nº de ciclos |
|---------------------------|-----------------------------------|---------------------|----------|----------------------|------|----------|-------------------|--------------|
| Terciario o de transporte | 156                               | Palé                | MADERA   | 0                    | 2 Kg | 0,312    | 5 años            | 10           |

### ENVASE INDUSTRIAL /UN SOLO USO/ SCRAP NO CONSTITUIDO

| Tipología en Declaración  | Nº Unidades puestas en el mercado | Descripción formato | Material | % Material Reciclado (ponderado) | Peso | Peso (t) |
|---------------------------|-----------------------------------|---------------------|----------|----------------------------------|------|----------|
| Terciario o de Transporte | 300                               | Lámina de film      | LDPE     | 20%                              | 150g | 0,045    |
|                           | 1.200                             | Cantoneras          | PSE      | 0                                | 50g  | 0,06     |
|                           | 300                               | Bandeja             | CARTÓN   | 75%                              | 250g | 0,0765   |
|                           | 300                               | Etiqueta            | PAPEL    | 60%                              | 5g   |          |
|                           | 300                               | Palé                | MADERA   | 0                                | 2 Kg | 0,6      |

Nota: los datos están simulados

## ENVASE DOMÉSTICO/ UN SOLO USO/ SCRAP CONSTITUIDO

NO BEBIDA

Seleccione uno de la lista

- NO BEBIDA
- BEBIDA AGUA
- BEBIDA CERVEZA
- BEBIDA REFRESCO
- BEBIDA OTROS

BEBIDA (X)/NO BEBIDA: NO BEBIDA

Marcar No Bebida

TIPOLOGÍA ENVASES 1 Otros Envases primario o envase de venta UNIDADES 5000 VIDA ÚTIL (AÑOS) N° CICLOS/AÑO (media)

Seleccione uno de la lista

Seleccione uno de la lista

Vasos de plástico para bebidas, incluidas sus tapas y tapones (Anexo IV. A.1 Ley Recipientes de plástico para contener alimentos de consumo inmediato y/o que

- Envase colectivo o envase secundario
- Envases de medicamento (todo lo que sea medicamneto, general primeraio y s
- Envases de servicio (son primarios o todos)
- Envase de Transporte o envase terciario
- Otros Envases primario o envase de venta

| N° MATERIAL                         | Peso (t)* | % Reciclado |
|-------------------------------------|-----------|-------------|
| papel/carton                        | 1,5       | 75          |
| Polietileno de baja densidad (LDPE) | 0,25      | 20          |
| Seleccionar material                |           |             |
| Seleccionar material                |           |             |
| Seleccionar material                |           |             |

- Seleccione uno de la lista
- tereftalato de polietileno (PET) transparente con color
  - tereftalato de polietileno (PET) transparente sin color
  - Polietileno de alta densidad (HDPE)
  - Polietileno de baja densidad (LDPE)**
  - Polipropileno (PP)
  - Poliestireno (PS)
  - Poliestireno expandido (PS-E)
  - Poliestireno extrusionado (XPS)
  - Policloruro de Vinilo (PVC)
  - Plástico compostable de conformidad con EN 13432:2001 «Envases y embalajes. Requisitos de los envases y embalajes valorizables mediante compostaje y biodegradación. Programa de ensayo y criterios de evaluación para la aceptación final del envase o embalaje»
  - Otros plásticos
  - Otros Metales (no ferroso)
  - Aluminio
  - Material ferroso (incluyendo Hojalata y acero)
  - Vidrio fabricado con sosa y cal
  - Otro vidrio
  - papel/carton**
  - cartón para bebidas y alimentos
  - Madera
  - Corcho
  - Cerámica
  - Textil
  - Caucho y cuero
  - Otros materiales

**ENVASE DOMÉSTICO/ UN SOLO USO/ SCRAP CONSTITUIDO**



BEBIDA (X)/NO BEBIDA: **NO BEBIDA**

Marcar No Bebida

TIPOLOGÍA ENVASES 1 **Otros Envases primario o envase de venta** UNIDADES **5000** VIDA ÚTIL (AÑOS)  N° CICLOS/AÑO (media)

| Nº MATERIAL                                | Peso (t)*   | % Reciclado |
|--|-------------|-------------|
| <b>papel/carton</b>                        | <b>1,5</b>  | <b>75</b>   |
| <b>Polietileno de baja densidad (LDPE)</b> | <b>0,25</b> | <b>20</b>   |
| Seleccionar material                       |             |             |
| Seleccionar material                       |             |             |
| Seleccionar material                       |             |             |



## ENVASE COMERCIAL/ UN SOLO USO/ SCRAP NO CONSTITUIDO

**NO BEBIDA**  
Seleccione uno de la lista  
NO BEBIDA

**BEBIDA (X)/NO BEBIDA: NO BEBIDA**

Para Comercial e  
Industrial sólo se permite  
No Bebida

| TIPOLOGÍA ENVASES 1 | UNIDADES | VIDA ÚTIL (AÑOS) | Nº CICLOS/AÑO (media) |
|---------------------|----------|------------------|-----------------------|
|---------------------|----------|------------------|-----------------------|

**Envase de Transporte o envase terciario**  
Seleccione uno de la lista  
Envase colectivo o envase secundario  
Envase de Transporte o envase terciario  
Envase primario o envase de venta

| Nº MATERIAL                         | Peso (t)* | % Reciclado |
|-------------------------------------|-----------|-------------|
| Polietileno de baja densidad (LDPE) | 0,02      | 20          |
| papel/carton                        | 0,00046   | 60          |
| Seleccionar material                |           |             |

- Seleccione uno de la lista
- tereftalato de polietileno (PET) transparente con color
  - tereftalato de polietileno (PET) transparente sin color
  - Polietileno de alta densidad (HDPE)
  - Polietileno de baja densidad (LDPE)**
  - Polipropileno (PP)
  - Poliestireno (PS)
  - Poliestireno expandido (PS-E)
  - Poliestireno extrusionado (XPS)
  - Policloruro de Vinilo (PVC)
  - Plástico compostable de conformidad con EN 13432:2001 «Envases y embalajes. Requisitos de los envases y embalajes valorizables mediante compostaje y biodegradación. Programa de ensayo y criterios de evaluación para la aceptación final del envase o embalaje»
  - Otros plásticos
  - Otros Metales (no ferroso)
  - Aluminio
  - Material ferroso (incluyendo Hojalata y acero)
  - Vidrio fabricado con sosa y cal
  - Otro vidrio
  - papel/carton**
  - cartón para bebidas y alimentos
  - Madera
  - Corcho
  - Cerámica
  - Textil
  - Caucho y cuero
  - Otros materiales



## ENVASE COMERCIAL/ UN SOLO USO/ SCRAP NO CONSTITUIDO

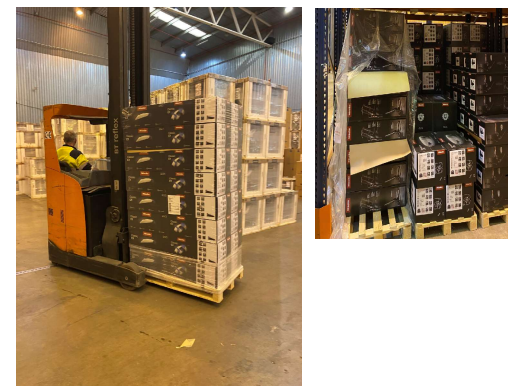

BEBIDA (X)/NO BEBIDA: **NO BEBIDA**

Para Comercial e  
Industrial sólo se permite  
No Bebida

>

| TIPOLOGÍA ENVASES 1                     | UNIDADES | VIDA ÚTIL (AÑOS) | Nº CICLOS/AÑO (media) | Nº MATERIAL                         | Peso (t)* | % Reciclado |
|---|----------|------------------|-----------------------|-------------------------------------|-----------|-------------|
| Envase de Transporte o envase terciario |          |                  |                       | Polietileno de baja densidad (LDPE) | 0,02      | 20          |

# ENVASE COMERCIAL/ REUTILIZABLE/ SCRAP NO CONSTITUIDO

**NO BEBIDA**

Seleccione uno de la lista

NO BEBIDA

**BEBIDA (X)/NO BEBIDA: NO BEBIDA**

Para Comercial e Industrial sólo se permite No Bebida

|                     |   |          |                  |   |                       |    |
|---------------------|---|----------|------------------|---|-----------------------|----|
| TIPOLOGÍA ENVASES 1 | Envase de Transporte o envase terciario | UNIDADES | VIDA ÚTIL (AÑOS) | 5 | Nº CICLOS/AÑO (media) | 10 |
|---------------------|---|----------|------------------|---|-----------------------|----|

**Envase de Transporte o envase terciario**

Seleccione uno de la lista

Envase colectivo o envase secundario

Envase de Transporte o envase terciario

Envase primario o envase de venta

| Nº MATERIAL          | Peso (t)* | % Reciclado |
|----------------------|-----------|-------------|
| Madera               | 0,31      | 0           |
| Seleccionar material |           |             |

- Seleccione uno de la lista**
- tereftalato de polietileno (PET) transparente con color
  - tereftalato de polietileno (PET) transparente sin color
  - Polietileno de alta densidad (HDPE)
  - Polietileno de baja densidad (LDPE)
  - Polipropileno (PP)
  - Poliestireno (PS)
  - Poliestireno expandido (PS-E)
  - Poliestireno extrusionado (XPS)
  - Policloruro de Vinilo (PVC)
  - Plástico compostable de conformidad con EN 13432:2001 «Envases y embalajes. Requisitos de los envases y embalajes valorizables mediante compostaje y biodegradación. Programa de ensayo y criterios de evaluación para la aceptación final del envase o embalaje»
  - Otros plásticos
  - Otros Metales (no ferroso)
  - Aluminio
  - Material ferroso (incluyendo Hojalata y acero)
  - Vidrio fabricado con sosa y cal
  - Otro vidrio
  - papel/cartón
  - cartón para bebidas y alimentos
  - Madera
  - Corcho
  - Cerámica
  - Textil
  - Caucho y cuero
  - Otros materiales

## ENVASE COMERCIAL/ REUTILIZABLE/ SCRAP NO CONSTITUIDO

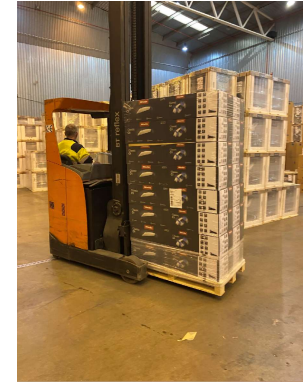

BEBIDA (X)/NO BEBIDA: **NO BEBIDA**

Para Comercial e  
Industrial sólo se permite  
No Bebida

| TIPOLOGÍA ENVASES 1 | Envase de Transporte o envase terciario | UNIDADES | VIDA ÚTIL (AÑOS) | 5 | Nº CICLOS/AÑO (media) | 10 | Nº MATERIAL          | Peso (t)* | % Reciclado |
|---------------------|---|----------|------------------|---|-----------------------|----|----------------------|-----------|-------------|
|                     |   |          |                  |   |                       |    | Madera               | 0,31      | 0           |
|                     |   |          |                  |   |                       |    | Seleccionar material |           |             |



## ENVASE INDUSTRIAL/ UN SOLO USO/ SCRAP NO CONSTITUIDO

**NO BEBIDA**

Seleccione uno de la lista

NO BEBIDA

**BEBIDA (X)/NO BEBIDA: NO BEBIDA**

Para Comercial e  
Industrial sólo se permite  
No Bebida

| TIPOLOGIA ENVASES 1                     | UNIDADES | VIDA ÚTIL (AÑOS) | Nº CICLOS/AÑO (media) |
|---|----------|------------------|-----------------------|
| Envase de Transporte o envase terciario |          |                  |                       |

| Nº MATERIAL                         | Peso (t)* | % Reciclado |
|-------------------------------------|-----------|-------------|
| Polietileno de baja densidad (LDPE) | 0,04      | 20          |
| Poliestireno expandido (PS-E)       | 0,06      | 0           |
| papel/carton                        | 0,07      | 74,71       |
| Madera                              | 0,6       | 0           |
| Seleccionar material                |           |             |
| Seleccionar material                |           |             |

Seleccione uno de la lista

Seleccione uno de la lista

Envase colectivo o envase secundario

Envase de Transporte o envase terciario

Envase primario o envase de venta

Difusores y trampas de captura y monitoreo (ámbi

Seleccione uno de la lista

- tereftalato de polietileno (PET) transparente con color
- tereftalato de polietileno (PET) transparente sin color
- Polietileno de alta densidad (HDPE)
- Polietileno de baja densidad (LDPE)**
- Polipropileno (PP)
- Poliestireno (PS)
- Poliestireno expandido (PS-E)**
- Poliestireno extrusionado (XPS)
- Policloruro de Vinilo (PVC)
- Plástico compostable de conformidad con EN 13432:2001 «Envases y embalajes. Requisitos de los envases y embalajes valorizables mediante compostaje y biodegradación. Programa de ensayo y criterios de evaluación para la aceptación final del envase o embalaje»
- Otros plásticos
- Otros Metales (no ferroso)
- Aluminio
- Material ferroso (incluyendo Hojalata y acero)
- Vidrio fabricado con sosa y cal
- Otro vidrio
- papel/cartón**
- cartón para bebidas y alimentos
- Madera**
- Corcho
- Cerámica
- Textil
- Caucho y cuero
- Otros materiales

**ENVASE INDUSTRIAL/ UN SOLO USO/ SCRAP NO CONSTITUIDO**



BEBIDA (X)/NO BEBIDA: **NO BEBIDA**

Para Comercial e  
Industrial sólo se permite  
No Bebida

| TIPOLOGÍA ENVASES 1                     | UNIDADES | VIDA ÚTIL (AÑOS) | Nº CICLOS/AÑO (media) | Nº MATERIAL                         | Peso (t)* | % Reciclado |
|---|----------|------------------|-----------------------|-------------------------------------|-----------|-------------|
| Envase de Transporte o envase terciario |          |                  |                       | Polietileno de baja densidad (LDPE) | 0,04      | 20          |
|   |          |                  |                       | Poliestireno expandido (PS-E)       | 0,06      | 0           |
|   |          |                  |                       | papel/carton                        | 0,07      | 74,7        |
|   |          |                  |                       | Madera                              | 0,6       | 0           |

### Categoría Domésticos de un solo uso SRAP "CONSTITUIDO"

BEBIDA / NO BEBIDA:

Tipología de Envase:  Unidades:  Vida útil (años):  N° ciclos/años (media):

Materiales:

Peso (t):  % Reciclado:

### Categoría Comerciales de un solo uso SRAP NO CONSTITUIDO

BEBIDA / NO BEBIDA:

Tipología de Envase:

Unidades:  Vida útil (años):  N° ciclos/años (media):

Peso (t):  % Reciclado:

### Categoría Comerciales reutilizable SRAP NO CONSTITUIDO

BEBIDA / NO BEBIDA:

Tipología de Envase:

Unidades:  Vida útil (años):  N° ciclos/años (media):

Peso (t):  % Reciclado:

### Categoría Industriales de un solo uso SRAP NO CONSTITUIDO

BEBIDA / NO BEBIDA:

Tipología de Envase:  Unidades:  Vida útil (años):  N° ciclos/años (media):

Materiales:

Peso (t):  % Reciclado:

» Declaración de veracidad



) Declaro que la información aquí introducida es veraz y acepto que pueda ser contrastada por las autoridades competentes en sus actividades de inspección y control.

Siguiente

*Posibles errores*

Las bebidas/no bebidas de la categoría Industriales de un solo uso con SRAP NO CONSTITUIDO deben ser diferentes.

Los envases de la categoría Industriales de un solo uso con SRAP NO CONSTITUIDO y bebida NO BEBIDA deben ser diferentes.

Las bebidas/no bebidas de la categoría Industriales reutilizables con SRAP NO CONSTITUIDO deben ser diferentes.

Los envases de la categoría Industriales reutilizables con SRAP NO CONSTITUIDO y bebida NO BEBIDA deben ser diferentes.

Las bebidas/no bebidas de la categoría Comerciales de un solo uso con SRAP NO CONSTITUIDO deben ser diferentes.

Los envases de la categoría Comerciales de un solo uso con SRAP NO CONSTITUIDO y bebida NO BEBIDA deben ser diferentes.

La categoría "Comerciales de un solo uso" con SRAP "NO CONSTITUIDO" y bebida "NO BEBIDA" tiene el envase "Envase colectivo o envase secundario" cuyos materiales deben ser diferentes.

*El procedimiento no te permitirá continuar hasta que hayas corregidos todos los errores*

Siguiente

## Pantalla con el resumen de mi declaración previa a la firma

|  |
|--|
| <b>Datos Procedimiento</b>   |
| Procedimiento SEDE_964_11<br>Destino Subdirección General de Economía Circular - EA0043336 / Dirección General de Calidad y Evaluación Ambiental - E05077101<br>Usted presenta esta solicitud <b>xx</b> .  |
| <b>Datos representante</b>   |
| Nombre <b>xx.xxxxxxx</b><br>NIF / NIE 0000000000000  |
| <b>Información Solicitante</b>   |
| Nombre / Razón social <b>xxxxxx</b><br>Primer apellido<br>Segundo apellido<br>Tipo de persona <b>Persona</b> Jurídica<br>NIF / NIE A282000001<br>Dirección ORENSE 62<br>Codigo postal 28020<br>Municipio Madrid<br>Provincia Madrid<br>País España<br>Teléfono<br>Teléfono móvil<br>Fax<br>Correo electrónico <b>envases@recyclia.es</b> |
| Información anual sobre los envases puestos en el mercado nacional   |
| <b>Datos del productor</b>   |
| NIF/NIE/CIF A2ccc<br>Tipo de entidad Jurídico<br>Razón Social RECYCLIA<br>Extranjero   |
| <b>Datos de contacto</b>   |
| País España<br>Provincia Madrid<br>Municipio Madrid<br>Tipo de vía Avenida<br>Dirección Orense 62<br>Codigo Postal 28022<br>Teléfono d455522<br>Fax<br>Correo electrónico <b>envases@recyclia.es</b><br>Número de registro ENV/2023/000071476<br>Año de reporte: 1000  |

### Datos solicitud

#### Categoría Industriales de un solo uso SRAP NO CONSTITUIDO

BEBIDA/NO BEBIDA NO BEBIDA

Tipo de Envase ~~Envases~~ primarios o envase de venta Unidades1000 Vida útil (años) ~~Nº~~ ciclos/años (media)0

Materiales• Cartón para bebidas y alimentos / Peso (t): 100 / % Reciclado: 10• Aluminio / Peso (t): 10 / % Reciclado: 50

Tipo de Envase ~~Envase~~ colectivo o envase secundario Unidades0 Vida útil (años) ~~Nº~~ ciclos/años (media)0

Materiales• Otros plásticos / Peso (t): 600 / % Reciclado: 90

#### Categoría Industriales reutilizables SRAP NO CONSTITUIDO

BEBIDA/NO BEBIDA NO BEBIDA

Tipo de Envase ~~Envase~~ de transporte o envase terciario Unidades0 Vida útil (años)10 ~~Nº~~ ciclos/años (media)4

Materiales• Otros materiales / Peso (t): 4000 / % Reciclado: 10

Tipo de Envase ~~Envases~~ primarios o envase de venta Unidades3555 Vida útil (años)10 ~~Nº~~ ciclos/años (media)4

Materiales• Aluminio / Peso (t): 600 / % Reciclado: 20

#### Categoría Comerciales de un solo uso SRAP NO CONSTITUIDO

BEBIDA/NO BEBIDA NO BEBIDA

Tipo de Envase ~~Envases~~ primarios o envase de venta Unidades10000 Vida útil (años) ~~Nº~~ ciclos/años (media)0

Materiales• Otros plásticos / Peso (t): 300 / % Reciclado: 40

Tipo de Envase ~~Envase~~ colectivo o envase secundario Unidades0 Vida útil (años) ~~Nº~~ ciclos/años (media)0

Materiales• Papel/cartón / Peso (t): 300 / % Reciclado: 20

Tipo de Envase ~~Envase~~ de transporte o envase terciario Unidades0 Vida útil (años) ~~Nº~~ ciclos/años (media)0

Modificar Guardar Continuar



Información anual sobre los envases puestos en el mercado nacional

**Cumplimentación**

Solicitar   
  Adjuntar documentación   
  Finalización

▷ Adjuntar Documentación

Documento  Ninguno archivo selec.

El tamaño máximo permitido por fichero es de 10MB  
 El tamaño máximo permitido en total es de 50MB.  
 El tamaño máximo permitido en el nombre del fichero es de 61 caracteres.  
 Extensiones permitidas: bmp, csv, dbf, dgn, doc, docx, dwg, dxf, e00, ecw, fax, gif, html, htm, jpg, jpeg, mxd, pdf, png, ppt, pptx, prj, rar, sbn, sbx, shp, shx, tif, tiff, txt, xls, xlsx, xml, xsig, z01, z10, zip.  
 Caracteres permitidos en el nombre del fichero: letras (sin acentos, ni ñ, ni ç), espacios en blanco, guión bajo (\_) o medio (-), números y el punto solo para la extensión del fichero, cualquier otro carácter no estará permitido.

| Id. Producto | Nombre / Descripción | Tipología | Paquete | Material | Capacidad | Material | Envase | Material | Envase | Material | Envase | Material | Envase | Material | Envase |
|--------------|----------------------|-----------|---------|----------|-----------|----------|--------|----------|--------|----------|--------|----------|--------|----------|--------|
|              |                      |           |         |          |           |          |        |          |        |          |        |          |        |          |        |

| Id. Producto | Nombre / Descripción | Tipología | Paquete | Material | Capacidad | Material | Envase | Material | Envase | Material | Envase | Material | Envase | Material | Envase |
|--------------|----------------------|-----------|---------|----------|-----------|----------|--------|----------|--------|----------|--------|----------|--------|----------|--------|
|              |                      |           |         |          |           |          |        |          |        |          |        |          |        |          |        |

| Id. Producto | Nombre / Descripción | Tipología | Paquete | Material | Capacidad | Material | Envase | Material | Envase | Material | Envase | Material | Envase | Material | Envase |
|--------------|----------------------|-----------|---------|----------|-----------|----------|--------|----------|--------|----------|--------|----------|--------|----------|--------|
|              |                      |           |         |          |           |          |        |          |        |          |        |          |        |          |        |

| Id. Producto | Nombre / Descripción | Tipología | Paquete | Material | Capacidad | Material | Envase | Material | Envase | Material | Envase | Material | Envase | Material | Envase |
|--------------|----------------------|-----------|---------|----------|-----------|----------|--------|----------|--------|----------|--------|----------|--------|----------|--------|
|              |                      |           |         |          |           |          |        |          |        |          |        |          |        |          |        |

**Plataformas comercio electrónico**

**Envases de servicio.**

**Envases comerciales y/o industriales < 50 t**

**Envases comerciales y/o industriales > 50 t.**

✓ Plataforma de Comercio electrónico (productor de producto subsidiaria cuándo introduzca en el mercado nacional productos envasados procedentes de fuera de España y el envasador (productor del producto original) no haya designado representante autorizado en España.

✓ Envases de Servicio. Acuerdo voluntario con el fabricante, importadores, adquirientes intracomunitarios de los envases/ fabricante

✓ Envases comerciales e industriales. Acuerdo voluntario

Procedimientos Servicios Tablón de Anuncios Zona Personal Persona de la Peça de Prova

### Inscripción en el registro de productores de producto

**Cumplimentación**

Solicitar  Adjuntar documentación  Firmar y registrar  Finalización

Una vez cumplimentada la información requerida, se procederá a la firma de la solicitud y documentos anexos (si existen).

Para poder realizar la firma es necesario la utilización de una aplicación de firma en su navegador. Es posible que no se encuentre instalado en su navegador. Si este es su caso, la aplicación solicitará su instalación. Una vez completada la instalación podrá realizar la firma y registro de su solicitud. Tenga en cuenta que para el proceso de firma se le solicitará un certificado digital.

[atrás](#) [firmar y registrar](#)

Arba Spend Manag...

 GOBIERNO DE ESPAÑA  
MINISTERIO PARA LA TRANSICIÓN ECOLÓGICA Y EL RETO DEMOGRÁFICO

**Sede electrónica**  
Ministerio para la Transición Ecológica y el Reto Demográfico



En estos momentos estamos realizando operaciones de mejora en la Sede Electrónica.

Bandeja de entrada - sala@recyclia.es - Outlook

## Inscripción en el registro de productores de producto

### Confirmación de solicitud

Solicitar  Adjuntar documentación  Firmar y registrar  Finalización

**Solicitud finalizada con éxito.**

Para consultar el estado de la solicitud acceda a la **Zona personal**.

Para regresar al catálogo **pulse aquí**

Descargar Justificante: 20190020001090

 Justificante de registro (formato pdf) **Descarga**

 Justificante de registro (formato pdf) **Descarga**

### JUSTIFICANTE DEL REGISTRO ELECTRÓNICO GENERAL EN LA ADMINISTRACIÓN GENERAL DEL ESTADO (REGAGEAÑOe#####),

El Registro Electrónico General de la AGE le devolverá un **justificante de registro** que el interesado podrá descargar e imprimir, quedando constancia de su solicitud y dando validez jurídica a su registro.

## JUSTIFICANTE DEL REGISTRO

Número de registro: REGAGE22e00002639286



### DATOS REGISTRO

Número de registro: REGAGE22e00002639286

Oficina: Reg. General del Ministerio para la Transición Ecológica y el Reto Demográfico (PRUEBAS)

Unidad tramitadora destino: Subdirección General de Economía Circular

Procedimiento: Información anual sobre los envases puestos en el mercado nacional - Subdirección General de Economía Circular

Fecha y hora de entrada en el registro: 18-11-2022 11:13:02

Fecha y hora de grabación en el registro: 18-11-2022 11:13:02

Observaciones: Subdirección General de Economía Circular

#### Solicitante:

NIF/NIE: 99999999R

Nombre: PRUEBAS EIDAS CERTIFICADO

Contacto: aa@correo.com

Resumen: Información anual sobre los envases puestos en el mercado nacional

Formato notificación: Formato electrónico

#### Documentos aportados por el ciudadano:

- datosFormulario.pdf

De conformidad con lo establecido en el Art.16.3 de la Ley 39/2015, de 1 de Octubre, del Procedimiento Administrativo Común de las Administraciones Públicas, se emite el presente recibo a los efectos de acreditación de presentación de documentos.

MINISTERIO PARA LA TRANSICIÓN ECOLÓGICA Y EL RETO DEMOGRÁFICO

Subido electrónicamente por el Ministerio para la Transición Ecológica y el Reto Demográfico con CP: 82801616C

Código Seguro de Verificación (CSV): MA1010NLEWLXYJLWPA5QPLQEP01868768385. Comprobable en <https://sede.sede.mhccgo.gov.es/CSV>

## ACCESO A MIS DATOS DE LA DECLARACIÓN. INFORMACIÓN ANUAL SOBRE ENVASES PUESTOS EN EL MERCADO NACIONAL

¿Cómo acceder de nuevo a mi declaración anual para consultar mi información, modificar información, descargar justificante declaración etc.?

Se accede a través de SEDE ELECTRÓNICA / Zona personal

<https://sede.mapa.gob.es/portal/site/seMAPA/login>



The screenshot shows the 'SEDE electrónica' interface. At the top, there are navigation tabs: 'Procedimientos', 'Servicios', 'Tablón de Anuncios', and 'Zona Personal' (which is circled in red). Below the tabs, the user is identified as 'Persona de la Peza de Prova'. The main content area is divided into sections: 'Mis Datos', 'Mis Borradores', 'Mis Solicitudes', 'Mis Notificaciones', 'Mis Liquidaciones', and 'Mis Apoderamientos'. The 'Mis Datos' section is expanded, showing 'Datos personales' with fields for 'Nombre' (Persona de la Peza de Prova) and 'MF / NE' (00000000T). Below this is the 'Notificaciones' section, which includes a 'Notificación Electrónica' toggle set to 'Activar' and a 'Dirección Electrónica' field containing 'p@e.com'. A 'Modificar' button is located at the bottom right of the 'Mis Datos' section. At the bottom of the page, there are logos for 'portal de la transparencia', '@servicio electronico', 'gob.es', 'datos abiertos', 'Registro Electrónico Común', and 'AEMet'.

Inicio > Zona Personal > Mis Datos >

- Mis Datos
- Mis Borradores
- Mis Solicitudes
- Mis Notificaciones
- Mis Liquidaciones
- Mis Apoderamientos

Datos personales

Nombre: Persona de la Peça de Prova  
NIF / NIE: 00000000T

Notificaciones

Notificación Electrónica:  Activar  Desactivar

Dirección Electrónica:

El correo electrónico indicado será utilizado para el envío de un aviso de que se ha puesto a su disposición una notificación electrónica. La no recepción de los mencionados avisos no impedirá que las notificaciones electrónicas sean consideradas plenamente válidas.

Cuando los sujetos estén obligados a relacionarse con las Administraciones Públicas a través de medios electrónicos (ej. Personas Jurídicas), podrán ser notificados de forma electrónica aunque no se haya activado la casilla correspondiente.

Confidencialidad

Cláusula de Confidencialidad de Datos.

Modificar



Inicio > Zona Personal > Mis Borradores >

Mis Datos **Mis Borradores** Mis Solicitudes Mis Notificaciones Mis Liquidaciones

Tipo de Borrador: EN REPRESENTACION (CERTIFICADO) [v]

Buscar

| Borradores por página 10 1 - 1 de 1 - EN REPRESENTACION (CERTIFICADO) <span style="float:right">Página 1/1</span> |  |             |               |
|---|--|-------------|---------------|
| FECHA   | PROCEDIMIENTO  | SOLICITANTE | REPRESENTANTE |
| 18/04/2023 11:38:55   | Información anual sobre los envases puestos en el mercado nacional | .2..20860*  | 50..1 133P    |

(\*) Existe un plazo de caducidad de 15 días para las solicitudes en estado borrador. Transcurrido el plazo de caducidad será eliminado.



La sesión en desuso expira a los 30 minutos. Se recomienda que cada 20 minutos se de al botón de continuar para guardar la información, botón "guardar" y posteriormente se recupere el borrador guardado de la carpeta de Borradores de Sede Electrónica del MITECO, para seguir introduciendo la información. **DE LO CONTRATARIO SE PERDERÁ LA INFORMACIÓN SUBIDA.**

La información se guardará en *Mis Borradores* durante 15 días.

**Importante:** una vez que se procede a firmar con certificado electrónico y se finaliza el proceso los datos se consultarán en **MIS SOLICITUDES**.

Inicio > Zona Personal > Mis Solicitudes >

Mis Datos Mis Borradores **Mis Solicitudes** Mis Notificaciones Mis Liquidaciones Mis Apoderamientos

Procedimiento:  Fec. Inicio:    
N.Registro Inicial:  Fec. Fin:    
Estado: -- Estados -- Solicitud: A TITULO PERSONAL

Solicitudes por página 10 1 - 10 de 846 - A TITULO PERSONAL

Página 1/85 > >>

| PROCEDIMIENTO  | N.REGISTRO INICIAL | SOLICITANTE | REPRESENTANTE | ESTADO     | FECHA               |
|--|--------------------|-------------|---------------|------------|---------------------|
| Autorización de exportación de residuos peligrosos (Anexo IA - traslados transfronterizos)           | 20190020000963     | 00000000T   |               | Solicitado | 28/06/2019 11:49:01 |
| Autorización de exportación de residuos peligrosos (Anexo IA - traslados transfronterizos)           | 20190020000961     | 00000000T   |               | Solicitado | 28/06/2019 10:26:20 |
| Autorización de exportación de residuos peligrosos (Anexo IA - traslados transfronterizos)           | 20190020000958     | 00000000T   |               | Solicitado | 28/06/2019 09:55:48 |
| Autorización de exportación de residuos peligrosos (Anexo IA - traslados transfronterizos)           | 20190020000956     | 00000000T   |               | Solicitado | 28/06/2019 09:31:21 |
| Protocolo de Nagoya. Declaraciones de diligencia debida de los usuarios beneficiarios de fondos de i | 20190020000942     | 00000000T   |               | Solicitado | 26/06/2019 14:12:18 |
| Solicitud de acceso a los recursos genéticos españoles para utilización con fines no comerciales     | 20190020000923     | 00000000T   |               | Solicitado | 25/06/2019 09:40:46 |
| Autorización de exportación de residuos peligrosos (Anexo IA - traslados transfronterizos)           | 20190020000917     | 00000000T   |               | Solicitado | 24/06/2019 11:45:37 |
| Solicitud de acceso a los recursos genéticos españoles para utilización con fines comerciales        | 20190020000902     | 00000000T   |               | Solicitado | 21/06/2019 14:50:10 |
| Protocolo de Nagoya. Declaraciones de diligencia debida de los usuarios beneficiarios de fondos de i | 20190020000890     | 00000000T   |               | Solicitado | 20/06/2019 16:41:56 |
| Autorización de exportación de residuos peligrosos (Anexo IA - traslados transfronterizos)           | 20190020000887     | 00000000T   |               | Solicitado | 20/06/2019 10:46:19 |

Página 1/85 > >>



## ■ Actualizar correo electrónico para aviso de notificaciones

El correo electrónico indicado será utilizado para el envío de un aviso de que se ha puesto a su disposición una notificación electrónica. La no recepción de los mencionados avisos no impedirá que las notificaciones electrónicas sean consideradas plenamente válidas.

Cuando los sujetos estén obligados a relacionarse con las Administraciones Públicas a través de medios electrónicos (ej. Personas Jurídicas), podrán ser notificados de forma electrónica aunque no se haya activado la casilla correspondiente.

Correo electrónico actual: **jalb@grupojal.com**

Correo electrónico nuevo:

Notificaciones:  Formato electrónico  Papel

Actualizar

## ■ Histórico de acciones realizadas

| FECHA               | ACCIÓN              | ESTADO            | N.REGISTRO           | OBSERVACIONES                         |
|---------------------|---------------------|-------------------|----------------------|---------------------------------------|
| 23/03/2023 11:10:29 | Registrar solicitud | <b>Solicitado</b> | REGAGE23e00019159072 | Solicitud registrada por el ciudadano |

## ■ Documentación asociada a la solicitud

| FECHA               | DOCUMENTO                              | DESCRIPCIÓN                               | N.REGISTRO           |
|---------------------|--|---|----------------------|
| 23/03/2023 11:10:29 | datosFormulario.pdf                    | Aportado por el ciudadano en la solicitud | REGAGE23e00019159072 |
| 23/03/2023 11:10:29 | Justificante de registro (formato.pdf) | Justificante de registro de solicitud     | REGAGE23e00019159072 |
| 23/03/2023 11:10:29 | Justificante de registro (formato.zip) | Justificante de registro de solicitud     | REGAGE23e00019159072 |

## ■ Adjuntar documentación a la solicitud

Documento  Ninguno archivo selec.

Añadir

El tamaño máximo permitido por fichero es de 10MB.

El tamaño máximo permitido en total es de 50MB.

El tamaño máximo permitido en el nombre del fichero es de 61 caracteres.

Extensiones permitidas: bmp, csv, dbf, dgn, doc, docx, dwg, dxf, e00, ecw, fax, gif, html, htm, jpg, jpeg, mxd, pdf, png, ppt, pptx, prj, rar, sbn, sbx, shp, shx, tif, tiff, txt, xls, xlsx, xml, xsig, z01, .z10, zip.

Caracteres permitidos en el nombre del fichero: letras (sin acentos, ni ñ, ni ç), espacios en blanco, guión bajo (\_) o medio (-), números y el punto solo para la extensión del fichero, cualquier otro carácter no estará permitido.



# ACCESO A MIS DATOS DE LA DECLARACIÓN. INFORMACIÓN ANUAL SOBRE ENVASES PUESTOS EN EL MERCADO NACIONAL



**DATOS DE ENVASES DE LA DECLARACIÓN NORMAL**

**DATOS REGISTRO**

Procedimiento: Información anual sobre los envases puestos en el mercado nacional - Subdirección General de Economía Circular

Remitente: PRUEBAS EIDAS CERTIFICADO

NIF/NIE: 99999999R

Canal de comunicación preferente: Correo electrónico

Unidad presenta esta solicitud: A título personal

Destino: Subdirección General de Economía Circular

Motivo:

**DATOS DEL PRODUCTOR**

NIF/NIE/CF: 99999999R

Tipo de entidad: Físico

Nombre: PRUEBAS EIDAS CERTIFICADO

Apellidos: EIDAS CERTIFICADO

Estranjero:

Tipo societario:

**DATOS ANUALES DE ENVASES**

| Categoría                     | Domésticos de un solo uso                    | SRAP     | AE                   |
|-------------------------------|--|----------|----------------------|
| <b>BEBIDA NO BEBIDA</b>       |  |          |                      |
| Tipología de envase           | Envase de medicamento                        |          |                      |
| Unidades                      | 123  |          |                      |
| Vida Útil (años)              | 0  |          |                      |
| Nº ciclos/años (media)        | 0  |          |                      |
| Tipología de envase           | Cartón para bebidas y Otros materiales       | Peso (t) | 547 % Reciclado: 0,4 |
| Unidades                      |  | Peso (t) | 13 % Reciclado: 8    |
| Vida Útil (años)              | 17   |          |                      |
| Nº ciclos/años (media)        | 0  |          |                      |
| Tipología de envase           | Envases de servicio                          |          |                      |
| Unidades                      | 17   |          |                      |
| Vida Útil (años)              | 0  |          |                      |
| Nº ciclos/años (media)        | 0  |          |                      |
| Tipología de envase           | Aluminio                                     | Peso (t) | 62                   |
| Unidades                      |  |          |                      |
| Vida Útil (años)              | 0  |          |                      |
| Nº ciclos/años (media)        | 0  |          |                      |
| <b>BEBIDA BEBIDA REFRESCO</b> |  |          |                      |
| Tipología de envase           | Unidad equivalente envase bebida: 0,5 Litros |          |                      |
| Unidades                      | 9  |          |                      |
| Vida Útil (años)              | 0  |          |                      |
| Nº ciclos/años (media)        | 0  |          |                      |
| <b>BEBIDA BEBIDA AGUA</b>     |  |          |                      |
| Tipología de envase           | Unidad equivalente envase bebida: 0,5 Litros |          |                      |
| Unidades                      | 23   |          |                      |
| Vida Útil (años)              | 0  |          |                      |
| Nº ciclos/años (media)        | 0  |          |                      |

**DATOS DE ENVASES DE LA DECLARACIÓN NORMAL**

Categoría: Domésticos de un solo uso SRAP AE

**BEBIDA BEBIDA REFRESCO**

Tipología de envase: Unidad equivalente envase bebida: 0,5 Litros

Unidades: 3

Vida Útil (años): 0

Nº ciclos/años (media): 0

**BEBIDA BEBIDA REFRESCO**

Categoría: Domésticos de un solo uso SRAP EC

**BEBIDA BEBIDA REFRESCO**

Tipología de envase: Unidad equivalente envase bebida: 0,5 Litros

Unidades: 3

Vida Útil (años): 0

Nº ciclos/años (media): 0

**BEBIDA BEBIDA REFRESCO**

Categoría: Domésticos de un solo uso SRAP SIC

**BEBIDA BEBIDA REFRESCO**

Tipología de envase: Unidad equivalente envase bebida: 0,5 Litros

Unidades: 3

Vida Útil (años): 0

Nº ciclos/años (media): 0

**BEBIDA BEBIDA REFRESCO**

Categoría: Domésticos de un solo uso SRAP SI

**BEBIDA BEBIDA REFRESCO**

Tipología de envase: Unidad equivalente envase bebida: 0,5 Litros

Unidades: 3

Vida Útil (años): 0

Nº ciclos/años (media): 0

**BEBIDA BEBIDA REFRESCO**

Categoría: Domésticos reutilizables SRAP SI

**BEBIDA BEBIDA REFRESCO**

Tipología de envase: Otros envases primarios o envases de venta

Unidades: 8

Vida Útil (años): 36

Nº ciclos/años (media): 8

Tipología de envase: Poliestireno (PS)

Peso (t): 632 % Reciclado: 43

MINISTERIO PARA LA TRANSICIÓN ECOLÓGICA Y EL RETO DEMOGRÁFICO

Página 2 de 5

Desde la zona personal de la sede electrónica del Ministerio, en la pestaña de Mis solicitudes, en la tabla de solicitudes, se busca la solicitud que se quiere consultar, **y se abre o visualiza el documento llamado datosFormulario.pdf.**

**Información Anual sobre envases puestos en el mercado nacional. Datos de Envases de la Declaración Normal/simplificada**

**Nota:** Para subsanar información ya registrada (firmada y cuyo procedimiento ya aparece en “Mis Solicitudes”. Se deberá de entrar de nuevo el procedimiento como si fueras a informar de nuevo. Se cargará la información registrada para el año seleccionado. Se corregirá la información errónea y se volverá a guardar y firmar con certificado electrónico toda la información.

*Se podrán realizar subsanaciones durante el periodo habilitado por el MITECO para realizar la declaración del año correspondiente.*

**EJEMPLO AGRUPACIÓN DE INFORMACIÓN PARA UNA CATEGORIA  
DECLARACIÓN NORMAL VS DECLARACIÓN SIMPLIFICADA**

---

## **DECLARACIÓN SIMPLIFICADA**

- 1) **Productores de producto con sede en España** que introduzcan en el mercado **< 15 toneladas de envases/año**,
- 2) **Plataformas de comercio electrónico** como productor del producto **subsidiario** cuando dicha plataforma introduzca en el mercado productos envasados fuera de España y el productor no haya designado representante autorizado de conformidad con lo dispuesto en el artículo 17.2, y
- 3) **El primer distribuidor o comerciante de producto envasado con sede en España** (como productor subsidiario) en el caso de que los **productores de producto de fuera de España** y que envasan el producto **no hayan designado un representante autorizado en España**

Diferencia entre tipos de declaraciones: en un menor desglose de la información para el caso de la declaración simplificada.

| Normal   | Simplificada  |
|--|---|
| <b>Tipología envases:</b> primario, secundario, terciario. La agrupación de los envases que pongo en el mercado se haría para cada tipología de envases primero. Dentro de cada tipología se informará por materiales de forma agregada. | <b>Otros envases:</b> se agrupará la información de los materiales de todos los envases   |
| Sólo se informa de <i>nº de unidades</i> para <i>envases primarios</i>   | No se informa de número de unidades.  |
| <b>% de reciclado</b> de cada material, debe informarse para todos los materiales aunque sea "0". La casilla <b>no puede dejarse en blanco</b> .   | <b>% de reciclado</b> de cada materia, debe informarse <b>sólo para todos los materiales que sean plástico</b> aunque sea "0". La casilla puede dejarse en blanco para el resto de materiales o se puede incluir la información de forma voluntaria |

# CATEGORÍA (Doméstico, Comercial, Industrial) / TIPO (un solo uso, reutilizable) / SCRAP

## DOMÉSTICO

## COMERCIAL

## INDUSTRIAL

### TIPOLOGÍAS DE ENVASES POR CATEGORIAS

- Vasos de plástico para bebidas...
- Recipientes de plástico
- Envases de medicamento
- Envases de servicio
- **Otros Envases primario o envase de venta**
- **Envase colectivo o envase secundario**
- **Envase de Transporte o envase terciario.**

- Vasos de plástico para bebidas...
- Recipientes de plástico
- **Otros envases**

- **Envase primario o envase de venta**
- **Envase colectivo o envase secundario**
- **Envase de Transporte o envase terciario**

- **Otros envases**

- **Envase primario o envase de venta**
- **Envase colectivo o envase secundario**
- **Envase de Transporte o envase terciario**
- Difusores y trampas de captura y monitoreo (ámbito agroforestal)

- **Otros envases**

NORMAL

SIMPLIFICADA

### UNIDADES

(sólo para envases primarios)

sólo para envases reutilizables

N° ciclos/año (media)

Vida útil (años) media

Tereftalato de polietileno (PET) transparente con color  
 Tereftalato de polietileno (PET) transparente sin color  
 Polietileno de alta densidad (HDPE)  
 Polietileno de baja densidad (LDPE)  
 Polipropileno (PP)  
 Poliestireno (PS)  
 Poliestireno expandido (PS-E)  
 Poliestireno extrusionado (XPS)  
 Policloruro de Vinilo (PVC)  
 Plástico compostable de conformidad con EN 13432:2001  
 Otros plásticos

Plástico

Peso (t)

% Reciclado

Otros Metales (no ferroso)  
 Aluminio  
 Material ferroso (incluyendo Hojalata y acero)  
 Vidrio fabricado con sosa y cal  
 Otro vidrio  
 Papel/carton  
 cartón para bebidas y alimentos  
 Madera  
 Corcho  
 Cerámica  
 Textil  
 Caucho y cuero  
 Otros materiales

Metal

Vidrio

Papel/cartón

Madera

Otros

EJEMPLO AGRUPACIÓN DE INFORMACIÓN PARA UNA CATEGORÍA . DECLARACIÓN NORMAL VS DECLARACIÓN SIMPLIFICADA



| DATOS DE PARTIDA                           |             |                |                             |                      |       |
|--|-------------|----------------|-----------------------------|----------------------|-------|
| COMERCIAL/UN SOLO USO/SCRAP NO CONSTITUIDO |             |                |                             |                      |       |
| Tipología en Declaración                   | Nº Unidades | Formato        | Material                    | % Material Reciclado | Peso  |
| Primario o de venta                        | 5.000       | Caja           | CARTÓN NO CORRUGADO         | 75%                  | 300g. |
| Primario o de venta                        | 5.000       | Bolsa          | LDPE                        | 20%                  | 50g   |
| Terciario o de Transporte                  | 300         | Lámina de film | LDPE                        | 20%                  | 150g  |
| Terciario o de Transporte                  | 1.200       | Cantoneiras    | PS-E POLIESTIRENO EXPANDIDO | 0                    | 50g   |
| Terciario o de Transporte                  | 300         | Bandeja        | CARTÓN                      | 75%                  | 250g  |
| Terciario o de Transporte                  | 300         | Etiqueta       | PAPEL                       | 60%                  | 5g    |
| Terciario o de Transporte                  | 300         | Palé           | MADERA                      | 0                    | 2 Kg  |

DECLARACIÓN NORMAL

| TIPOLOGÍA                 | UNIDADES | MATERIAL DECLARACIÓN                | Peso total (toneladas) por materiales agrupados | % Material Reciclado ponderados |
|---------------------------|----------|-------------------------------------|---|---------------------------------|
| PRIMARIO O DE VENTA       | 5000     | PAPEL/CARTÓN                        | 1,50  | 75,00                           |
|                           | 5000     | POLIETILENO DE BAJA DENSIDAD (LDPE) | 0,25  | 20,00                           |
| TERCIARIO O DE TRANSPORTE |          | POLIETILENO DE BAJA DENSIDAD (LDPE) | 0,05  | 20,00                           |
|                           |          | POLIESTIRENO EXPANDIDO (PS-E )      | 0,06  | 0,00                            |
|                           |          | PAPEL/CARTÓN                        | 0,077   | 74,71                           |
|                           |          | MADERA                              | 0,60  | 0,00                            |
|                           |          |                                     | <b>2,53</b>                                     |                                 |

DECLARACIÓN SIMPLIFICADA

| TIPOLOGÍA     | UNIDADES | MATERIAL DECLARACIÓN                | Peso total (toneladas) por materiales agrupados | % Material Reciclado ponderados |
|---------------|----------|-------------------------------------|---|---------------------------------|
| OTROS ENVASES |          | PAPEL/CARTÓN                        | 1,577   | 74,96                           |
|               |          | POLIETILENO DE BAJA DENSIDAD (LDPE) | 0,30  | 20                              |
|               |          | POLIESTIRENO EXPANDIDO (PS-E )      | 0,06  | 0                               |
|               |          | MADERA                              | 0,60  | 0                               |
|               |          |                                     | <b>2,53</b>                                     |                                 |

# GUÍA RECYCLIA INFORMACIÓN ANUAL SOBRE LA PUESTA EN EL MERCADO NACIONAL



1. [INTRODUCCIÓN](#)
2. [CHECKLIST](#)
3. [GLOSARIO: EL ENVASE Y LA GESTIÓN DEL RESIDUO](#)
4. [TIPOS DE DECLARACIONES Y DOCUMENTACIÓN ADJUNTA](#)
5. [RESUMEN INFORMACIÓN REQUERIDA DECLARACIÓN NORMAL](#)
  - 5.1 [CATEGORIA DOMÉSTICO UN SOLO USO /SRAP](#)
  - 5.2 [CATEGORIA DOMÉSTICO REUTILIZABLE /SRAP](#)
  - 5.3 [CATEGORIA COMERCIAL UN SOLO USO /SRAP](#)
  - 5.4 [CATEGORIA COMERCIAL REUTILIZABLE /SRAP](#)
  - 5.5 [CATEGORIA INDUSTRIAL UN SOLO USO /SRAP](#)
  - 5.6 [CATEGORIA INDUSTRIAL REUTILIZABLE /SRAP](#)
6. [DOCUMENTACIÓN ADJUNTA](#)
  - 6.1 [INFORMACIÓN PLATAFORMA COMERCIO ELECTRÓNICO](#)
  - 6.2 [INFORMACIÓN ENVASES DE SERVICIOS](#)
  - 6.3 [INFORMACIÓN < 50.000 KG ENVASES COMERCIALES E INDUSTRIALES](#)
  - 6.4 [INFORMACIÓN > 50.000 KG ENVASES COMERCIALES E INDUSTRIALES](#)
7. [TABLAS INFORMACIÓN](#)

## 1. FINALIDAD DE ESTA GUÍA

- ✓ La presente guía pretende explicar a nuestras empresas adheridas cómo y cuándo deben reportar la información anual de envases puestos en el mercado nacional de conformidad al RD 1055/2022 de envases y residuos de envases.
- ✓ Entre otras cuestiones la guía responderá a las siguientes preguntas:
  - ¿Qué tipo de declaración anual de envases debo realizar: normal, simplificada o las dos?
  - ¿Necesito aportar documentos (anexos) adicionales?
- ✓ Pautas y/o recomendaciones de cómo poder recopilar la información necesaria en cuanto a los tipos de envases, materiales, cantidades, % de reciclado etc.
- ✓ Consideraciones relevantes a tener en cuenta antes de comenzar con la declaración.
- ✓ Cómo puedo consultar la información informada al registro una vez realizada mi declaración
- ✓ Cómo realizar una subsanación de mi declaración presentada y hasta cuándo puedo realizarla.

## 2. CHECKLIST

| LISTA DE CONTROL PREVIA AL COMIENZO DE MI DECLARACIÓN |   |       |   |
|---|---|-------|---|
| N.º   | A TENER EN CUENTA   | SI/NO | ACCIÓN  |
| <b>Sobre el productor del producto envasado</b>       |   |       |   |
| 1   | ¿Está mi empresa inscrita en el registro de productores de producto?  |       | <a href="#">Link registro</a>   |
| 2   | ¿Estoy inscrito para todas las categorías de envases que debo de informar anualmente?   |       |   |
| 3   | Para envases domésticos: ¿He informado en el registro de los SRAP con los que voy a cumplir y he adjuntado en el registro los certificados de adhesión a dichos sistemas?   |       | Informar en el registro y adjuntar certificados de adhesión para doméstico  |
| 4   | Para envase comercial, industrial, recuerda que una vez el SRAP con el que vas a cumplir esté constituido, debes de informarlo en el registro y adjuntar los certificados de adhesión a dichos sistemas.  |       | Informar en el registro y adjuntar certificados de adhesión para comercial e industrial cuándo proceda.                     |
| 5   | ¿Tengo claro qué Declaración debo realizar: normal o simplificada?  |       | <a href="#">Consulta pestaña Tipo de Declaración</a>  |
| 6   | ¿Pones en el mercado algún tipo de envase que permita llegar acuerdos voluntarios con fabricantes, o terceros.?   |       | <a href="#">Consulta pestaña Tipo de Declaración</a>  |
| <b>Sobre el envase del producto envasado</b>          |   |       |   |
| 7   | ¿Dispongo de fichas técnicas de los envases para identificar materiales, pesos?   |       | Solicítalo a tu proveedor   |
| 8   | ¿Dispongo de certificados de reciclado de los materiales que componen mis envases? Por ejemplo, para envases plásticos: Certificación del contenido de material reciclado en envase según la norma UNE-EN 15343:2008 «Plásticos. Plásticos reciclados. Trazabilidad y evaluación de conformidad del reciclado de plásticos y contenido en reciclado |       | Solicítalo a tu proveedor   |
| 9   | Si mi envase es reutilizable, ¿ Dispongo de la acreditación necesaria de pertenencia a un Sistema de Devolución y retorno SDR o el envase pertenece a un prestador de servicio externo?   |       | Disponer de la información acreditativa en cada caso.   |
| 10  | ¿Necesito adjuntar archivos de información complementaria al finalizar mi declaración?  |       | <a href="#">Consulta pestaña Tipo de Declaración</a>  |
| 11  | ¿Estás utilizando algún archivo de cálculo, programa etc. para agrupar la información de los envase y materiales solicitados en la declaración del registro?  |       | La información de esta guía te ayudará a construir tu archivo de salida de información para poder completar la información. |



### 3. RESUMEN INFORMACIÓN REQUERIDA PARA CADA CATEGORÍA Y TIPO DE DECLARACIÓN

➤ Identificación de la información de todos los desplegados del procedimiento según categoría de envase, tipología, materiales.

| CATEGORÍA: DOMÉSTICO, COMERCIAL, INDUSTRIAL; TIPO : UN SOLO USO-REUTILIZABLE ; SRAP: CONSTITUIDO O NO CONSTITUIDO |                            |                            |  |   |  |  |                      |                      |                      |   |  |
|---|----------------------------|----------------------------|--|---|--|--|----------------------|----------------------|----------------------|---|--|
| DOMÉSTICO   |                            |                            | COMERCIAL  |   |  | INDUSTRIAL   |                      |                      |                      |   |  |
| BEBIDA (X)/NO BEBIDA: Seleccione uno de la lista<br>Marcar No Bebida  |                            |                            | BEBIDA (X)/NO BEBIDA: Seleccione uno de la lista<br>Marcar No Bebida |   |  | BEBIDA (X)/NO BEBIDA: Seleccione uno de la lista<br>Marcar No Bebida |                      |                      |                      |   |  |
| TIPOLOGÍA DE ENVASE EN DECLARACIÓN NORMAL   |                            |                            |  |   |  |  |                      |                      |                      |   |  |
|   | DOMÉSTICO                  | COMERCIAL                  | INDUSTRIAL   | UNIDADES  | VIDA ÚTIL (AÑOS)                           | Nº CICLOS/AÑO (media)  | MATERIALES           |                      |                      |   | N<br>O<br>R<br>M<br>A<br>L                               |
| 1 TIPOLOGÍA ENVASES 1   | Seleccione uno de la lista | Seleccione uno de la lista | Seleccione uno de la lista   | Sólo para tipología de ENVASES PRIMARIOS<br>(y dato necesario en caso que tener que realizar medias ponderadas) | Sólo para Categoría de envase REUTILIZABLE |  | Nº Material          | Nº MATERIAL          | Peso (t)*            | % Reciclado                               |  |
|   |                            |                            |  |   |  |  | Seleccionar material | Seleccionar material | Seleccionar material |   |  |
| 2 TIPOLOGÍA ENVASES 2   | Seleccione uno de la lista | Seleccione uno de la lista | Seleccione uno de la lista   | UNIDADES  | VIDA ÚTIL (AÑOS)                           | Nº CICLOS/AÑO (media)  | Nº Material          | Nº MATERIAL          | Peso (t)*            | % Reciclado                               |  |
|   |                            |                            |  |   |  |  | Seleccionar material |                      |                      |   |  |
| TIPOLOGÍA DE ENVASE EN DECLARACIÓN SIMPLIFICADA   |                            |                            |  |   |  |  |                      |                      |                      |   |  |
|   | DOMÉSTICO                  | COMERCIAL                  | INDUSTRIAL   | UNIDADES  | VIDA ÚTIL (AÑOS)                           | Nº CICLOS/AÑO (media)  | MATERIALES           |                      |                      |   | S<br>I<br>M<br>P<br>L<br>I<br>F<br>I<br>C<br>A<br>D<br>A |
| 1 TIPOLOGÍA ENVASES 1   | Seleccione uno de la lista | Seleccione uno de la lista | Seleccione uno de la lista   | NO NECESARIO PARA COMERCIAL Y DOMÉSTICO<br>( dato necesario en caso que tener que realizar medias ponderadas)   | Sólo para Categoría de envase REUTILIZABLE |  | Nº Material          | Nº MATERIAL          | Peso (t)*            | % Reciclado                               |  |
|   |                            |                            |  |   |  |  | Seleccionar material | Seleccionar material | Seleccionar material | SÓLO OBLIGATORIO PARA MATERIALES PLÁSTICO |  |
| 2 TIPOLOGÍA ENVASES 2   | Seleccione uno de la lista | NO NECESARIO               | NO NECESARIO   | UNIDADES  | VIDA ÚTIL (AÑOS)                           | Nº CICLOS/AÑO (media)  | Nº Material          | Nº MATERIAL          | Peso (t)*            | % Reciclado                               |  |
|   |                            |                            |  |   |  |  | Seleccionar material |                      |                      |   |  |

## 4. ACLARACIONES SOBRE CÓMO RELLENAR CADA UNO DE LOS CAMPOS

### CATEGORÍA COMERCIAL / UN SOLO USO / SCRAP1

**BEBIDA(X)/NO BEBIDA:** Siempre que se vaya a reportar información para una categoría de envase debe de seleccionar un elemento del desplegable, en este caso **NO ENVASES**. Sólo se dejará sin seleccionar en caso el caso que no se haya puesto en el mercado ningún envase en ese año de reporte y para esa categoría.

**BEBIDA (X)/NO BEBIDA:** Seleccione uno de la lista

Para Comercial e Industrial sólo se permite **No Bebida**

**TIPOLOGÍA DE ENVASES:** primario, secundario, terciario. En caso de duda consultar pestaña *Información sobre envases*. **Importante:** la información se añade de forma agregada. Todos formatos de envases de cada tipología de envases se reportarán de forma conjunta por material. No se podrá repetir tipología de envase. Para declaración simplificada en el

**UNIDADES:** Sin decimales. Si aparece desactivado no es necesario cumplimentarlo. Sólo se cumplimenta para **tipología envase primario**. Para envases secundario y terciario aparecerá sombreado en gris y no se podrá rellenar. En declaración simplificada

**VIDA ÚTIL (AÑOS):** Sólo necesario para **Reutilizables**. Para el resto campo desactivado "sombreado en gris" Estimado. Permite decimales máximo 2 dígitos. No permite "0". En caso de tener varios formatos dentro de la misma tipología de envases, se indicará la media ponderada de vida útil (años) para toda la tipología de

**Sólo para Reutilizables.** Para el resto campo desactivado Estimado. Permite decimales máximo 2 dígitos. No permite "0". Si dentro de una misma tipología de envases tengo varios formatos de envases reutilizables, cada uno con nº distinto de ciclos/año, se indicará la media ponderada de ciclos para toda la tipología de esos envases.

**MATERIALES (24):** se indicará de forma agregada, todos los materiales de todos los formatos de envases para esta tipología de envases. Añadir en cada fila el material que compone cada envase del total de la tipología de envases informada en esta línea. Ejemplo: envase primario, indicare todos los materiales que componen todos mis envases primarios. Se rellenarán tantas líneas como materiales tenga teniendo en cuenta el envases en sí, etiquetas y elementos adicionales que acompañan al envases principal. Por ejemplo etiquetas, tapones, tapas etc. No se podrá repetir material por tipología de envase.

**PESO:** Máximo 10 dígitos, en toneladas el dato, permite 2 decimales (separados por punto o coma). Total del peso por material para el total de envases de esa tipología

**% RECICLADO:** Permite 4 dígitos incluyendo un decimal. Máximo valor es 100. Siempre debe indicarse nº, aunque sea "0". No se puede dejar sin rellenar esta casilla. Si los % de reciclabilidad de cada envase son distintos habrá que realizar medias ponderadas para ese material en concreto. En declaración simplificada sólo es obligatorio reportar % para material plástico (hay que poner un número aunque sea "0"). Para el resto de materiales la información del % será voluntaria pudiéndose

| TIPOLOGÍA ENVASES | UNIDADES | VIDA ÚTIL (AÑOS) | Nº CICLOS/AÑO (media) | Nº Material | Nº MATERIAL       | Peso (t)* | % Reciclado |
|-------------------|----------|------------------|-----------------------|-------------|-------------------|-----------|-------------|
|                   |          |                  |                       | 1.1         | eccionar material |           |             |
|                   |          |                  |                       | 1.2         | eccionar material |           |             |
|                   |          |                  |                       | 1.3         | eccionar material |           |             |
|                   |          |                  |                       | 1.4         | eccionar material |           |             |
|                   |          |                  |                       | 1.5         | eccionar material |           |             |
|                   |          |                  |                       | 1.6         | eccionar material |           |             |
|                   |          |                  |                       | 1.7         | eccionar material |           |             |
|                   |          |                  |                       | 1.8         | eccionar material |           |             |
|                   |          |                  |                       | 1.9         | eccionar material |           |             |
|                   |          |                  |                       | 1.10        | eccionar material |           |             |
|                   |          |                  |                       | 1.11        | eccionar material |           |             |
|                   |          |                  |                       | 1.12        | eccionar material |           |             |
|                   |          |                  |                       | 1.13        | eccionar material |           |             |
|                   |          |                  |                       | 1.14        | eccionar material |           |             |

## 5. TABLAS Y GRÁFICOS: TIPO DE DECLARACIÓN A PRESENTAR Y DOCUMENTACIÓN ADJUNTA

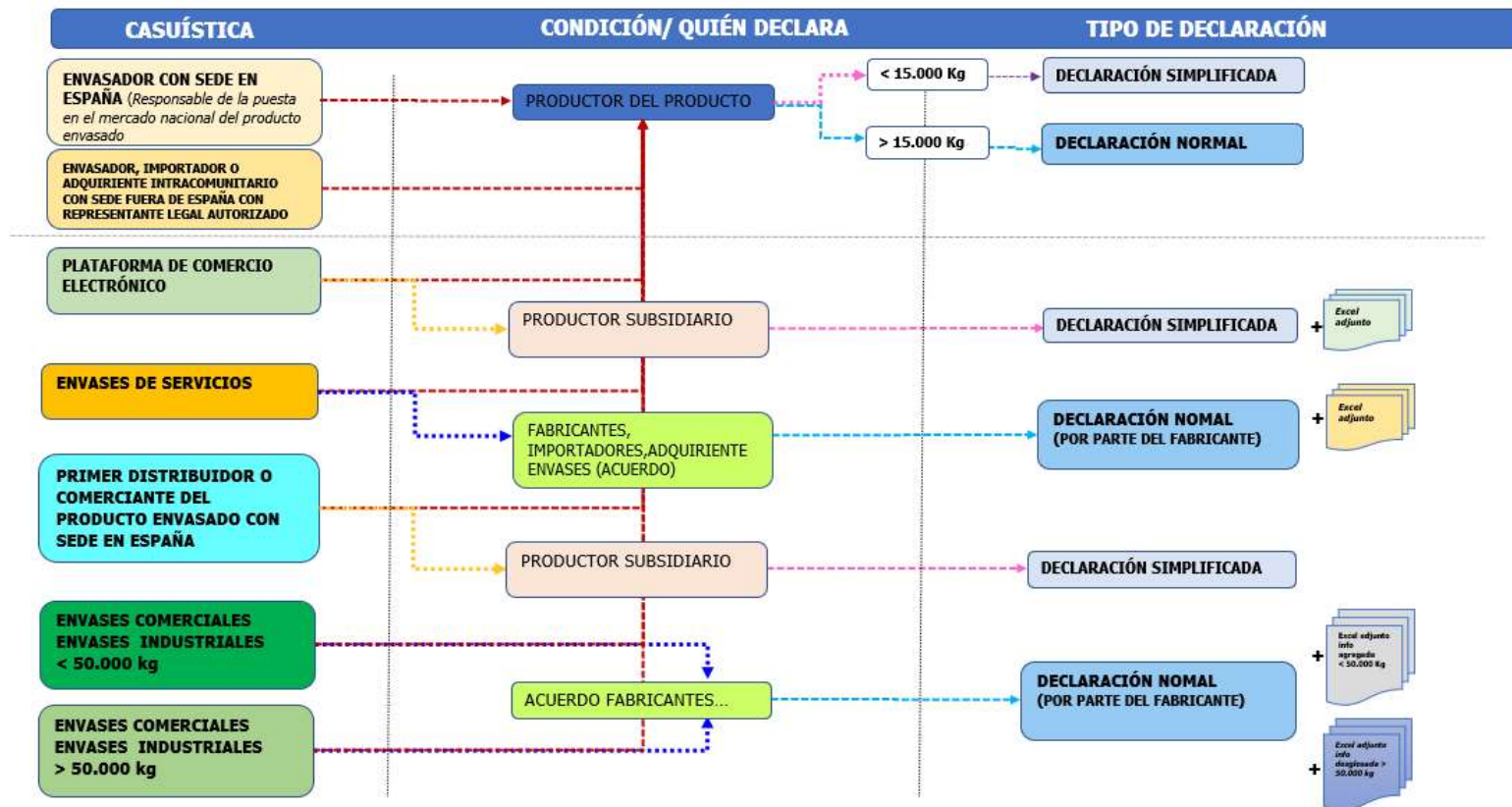

Habrà empresas que dependiendo de la casuística podrà tener que realizar una o dos declaraciones (normal y simplificada) y/o incluir en una misma declaración informaci3n de flujos de distintos (propio y subsidiario). En el caso de acuerdos voluntarios serà el fabricante, importador, adquiriente intracomunitario del envase el encargado de realizar la declaración que aplique.

# 5. TABLAS Y GRÁFICOS: TIPO DE DECLARACIÓN A PRESENTAR Y DOCUMENTACIÓN ADJUNTA

| CASUÍSTICA  | CONDICIÓN  | DOCUMENTO A ADJUNTAR  | LINK DOCUMENTO (*)   |
|---|--|---|--|
| PLATAFORMA DE COMERCIO ELECTRÓNICO (Art. 2)   | <b>PRODUCTOR SUBSIDIARIO:</b> Cuando a través de las plataformas de comercio electrónico se introduzcan en el mercado productos envasados procedentes de fuera de España y, dicha plataforma actuará, subsidiariamente, como productor de producto a efectos de obligaciones financieras y de información, así como organizativas cuando proceda, reguladas en este real decreto, respecto de esos envases | Excel <b>"INFORMACIÓN PLAT COMERCIO ELECTRÓNICO"</b> donde figuren los datos de los productores para los cuales está reportando la información de envases puestos en el mercado de manera subsidiaria   | <a href="#">Info PLAT COMERCIO ELECTRÓNICO!A1</a>                          |
| ENVASES DE SERVICIOS (Art. 2)   | (Art. 15.1) <b>Fabricantes, importadores o adquirentes de estos envases de servicio (artículo 28.1), o las empresas de distribución de dichos envases de servicio,</b> los obligados a la inscripción en el Registro y al reporte anual de información (Art. 15.1) en caso de que se alcance un acuerdo voluntario entre tales titulares de comercios  | <b>Archivo Excel: "INFORMACION ENV SERVICIO"</b> . En este supuesto establecido en el artículo 15.1 estos fabricantes, importadores, adquirentes intracomunitarios o empresas de distribución de estos envases de servicio deberán adjuntar un documento Excel donde  | <a href="#">INFORMACION ENV SERVICIOS!A1</a>                               |
| ENVASES COMERCIALES (procedentes de las actividades agrarias, silvícolas, pesqueras y acuícolas) E INDUSTRIALES (Art. 15.1) < 50.000 Kg   | <b>Podrán</b> ser los fabricantes, adquirentes intracomunitarios o importadores de <b>estos envases</b> los que cumplan con la obligación de inscripción de manera única y de reporte de información de manera agregada en el Registro de Productores de Producto para todos ellos. (siempre que los productores de producto introduzcan < 50.000 kg de envases comerciales industriales)                  | <b>Archivo Excel: "INFORMACION MENOS 50000KG ENV COMERCIALES E INDUSTRIALES"</b> En este supuesto establecido en el artículo 15.1 estos fabricantes, importadores, adquirentes intracomunitarios de estos envases comerciales e industriales deberán adjuntar un documento Excel donde aparezca la información de los productores de producto para los cuales <b>reportan la información de manera agregada</b> de los productores de producto que ponen en el mercado envases comerciales y/o industriales. En este Excel por cada productor de producto indicado se deberá indicar la cantidad total (expresado en toneladas) de envases comerciales e/o industriales puestos en el mercado, con objeto de comprobar que no se supera el límite establecido de 50 toneladas | <a href="#">"INFORMACION MENOS 50000KG ENV COMERCIALES E INDUSTRIALES"</a> |
| ENVASES COMERCIALES (procedentes de las actividades agrarias, silvícolas, pesqueras y acuícolas) (Art. 35.3) <b>utilizados en la primera comercialización y ENVASES INDUSTRIALES (ART. 41.3) &gt; 50.000 Kg</b> | Productores de producto en envases comerciales <b>acuerden voluntariamente</b> con <b>fabricantes, adquirentes intracomunitarios o importadores de dichos envases</b> que sean éstos quienes, en su nombre, den cumplimiento a las obligaciones financieras, organizativas y de información que sean de aplicación.  | Adjuntar un documento Excel donde aparezca la información de los productores de producto para los cuales reportan la información. En este caso, <b>al NO tratarse de información agregada, será necesario indicar las toneladas de categorías de envases por material ("INFO ACUERDOS ENV COMERCIAL YO INDUSTRIAL MAS DE 50000 KG)</b> . En este Excel, en caso de reportar varias categorías y/o materiales para un mismo productor de producto, será necesario que repliquen la información (de la columna A a L) en cada fila.   | <a href="#">INFO ACUER COME-IND&gt;50000 Kg!A1</a>                         |

(\*) La presente guía dispone de los archivos a adjuntar a modo informativo. Se recomienda descargarse los archivos de la página web del Ministerio para asegurar que la información que se adjunta está actualizada.

### Plataformas comercio electrónico

### Envases de servicio.

### Envases comerciales y/o industriales < 50 t

### Envases comerciales y/o industriales > 50 t.



SCRAP DE ENVASES COMERCIALES E INDUSTRIALES

**Gracias por participar**